

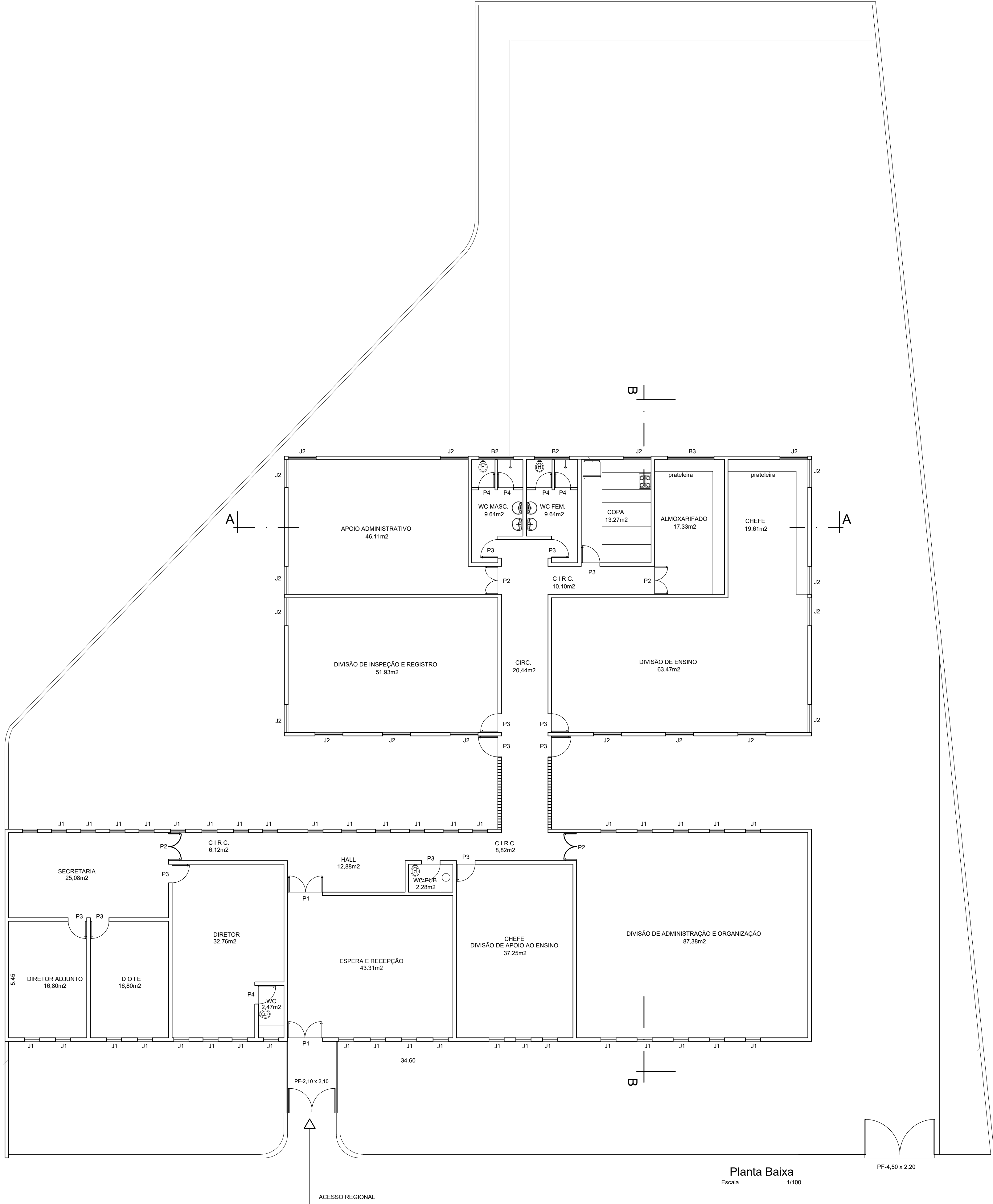

01 PLANTA DE SITUAÇÃO
ESCALA: 1/500



Planta Baixa
Escala: 1/100

02 PLANTA BAIXA - EXISTENTE
ESCALA: 1/100

HISTÓRICO		
ALTERAÇÃO	REVISÃO	DATA
1.		
2.		
3.		
4.		
5.		

ARQUITETA: ANA LUIZA SOARES FALCÃO ARQUITETA E URBANISTA CAU Nº 252418-D	ENGENHEIRO RESPONSÁVEL:	PROPRIETÁRIO:
---	-------------------------	---------------

		GOVERNO DO ESTADO DO PIAUÍ	
SEDUC - SECRETARIA DE ESTADO DA EDUCAÇÃO		14º GRE - REGIONAL BOM JESUS	
DEPARTAMENTO: GERÊNCIA DE ARQUITETURA E ENGENHARIA		DESENHO: ARQ	
TÍTULO DO PROJETO: PROJETO ARQUITETÔNICO DE REFORMA E AMPLIAÇÃO		PRANCHAS: 01/17	
ENDEREÇO DO SERVIÇO: RUA JOAQUINA NOGUEIRA DE OLIVEIRA, S/N - CENTRO		ESCALA: INDICADA	
TÍTULO DO DESENHO: PLANTA DE SITUAÇÃO PLANTA BAIXA EXISTENTE		REVISÃO: 08.09.21	
MUNICÍPIO: CORRENTE	ZONA: URBANA	DATA: JUNHO/2021	
ARQUITETO(A): RAYRA NERISSA	FASE: PROJETO ARQUITETÔNICO	REVISÃO: 08.09.21	

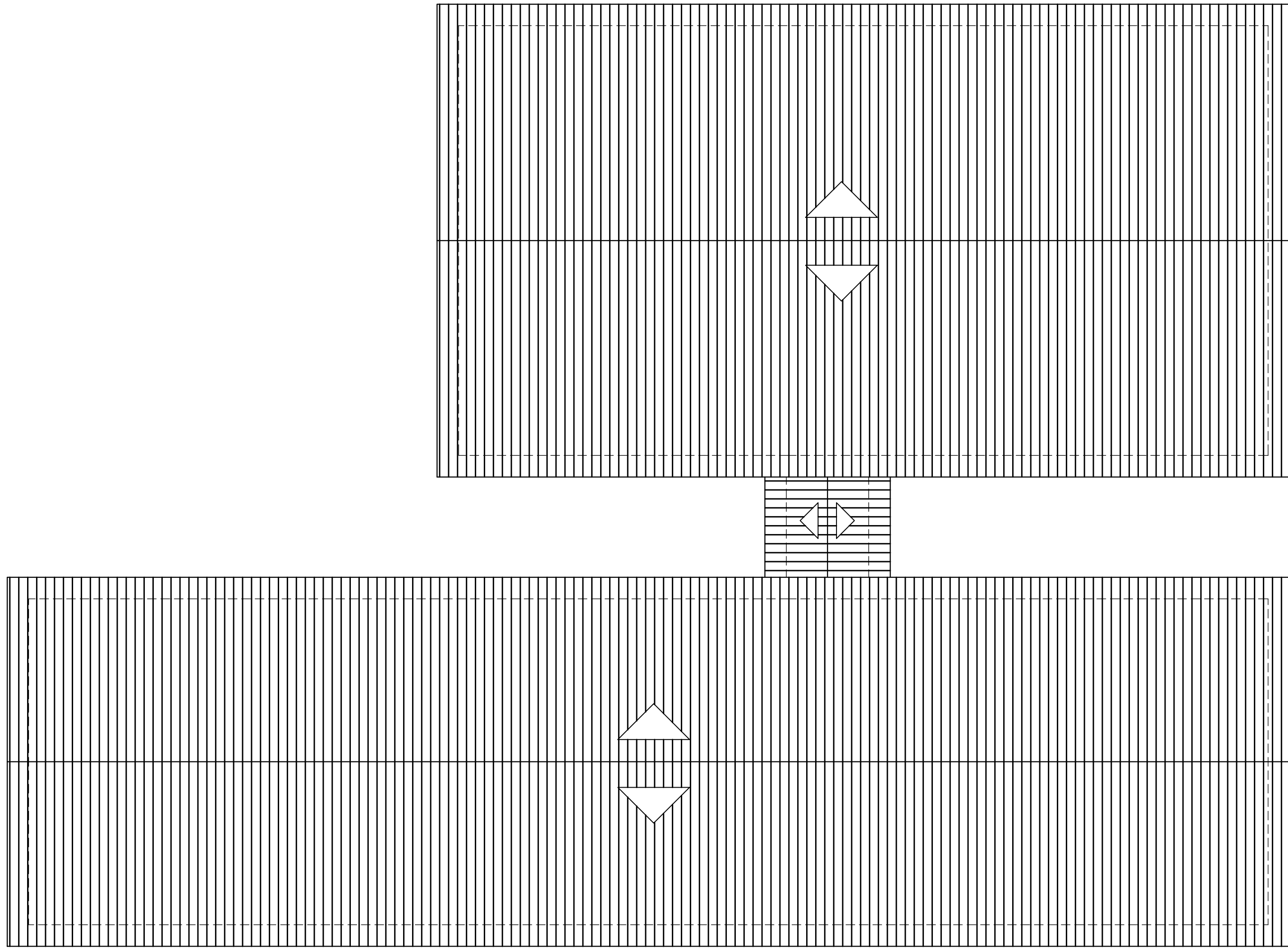
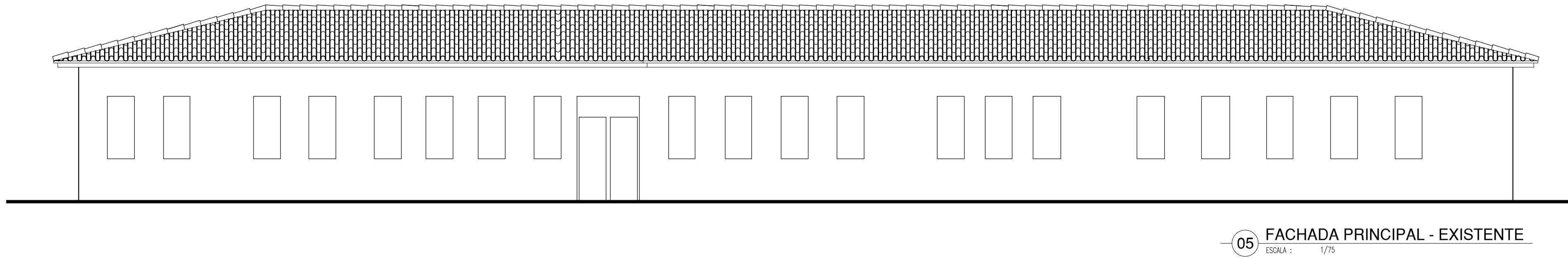
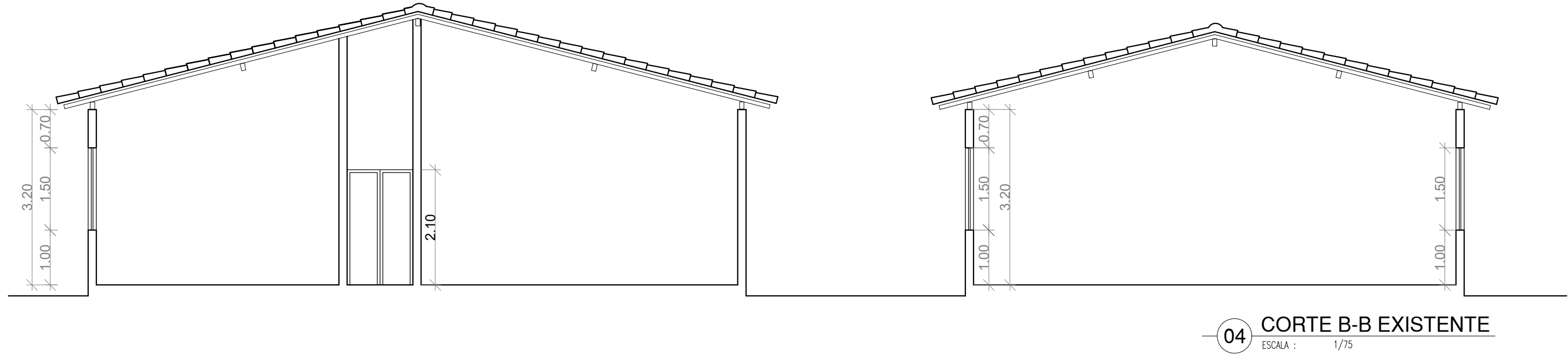
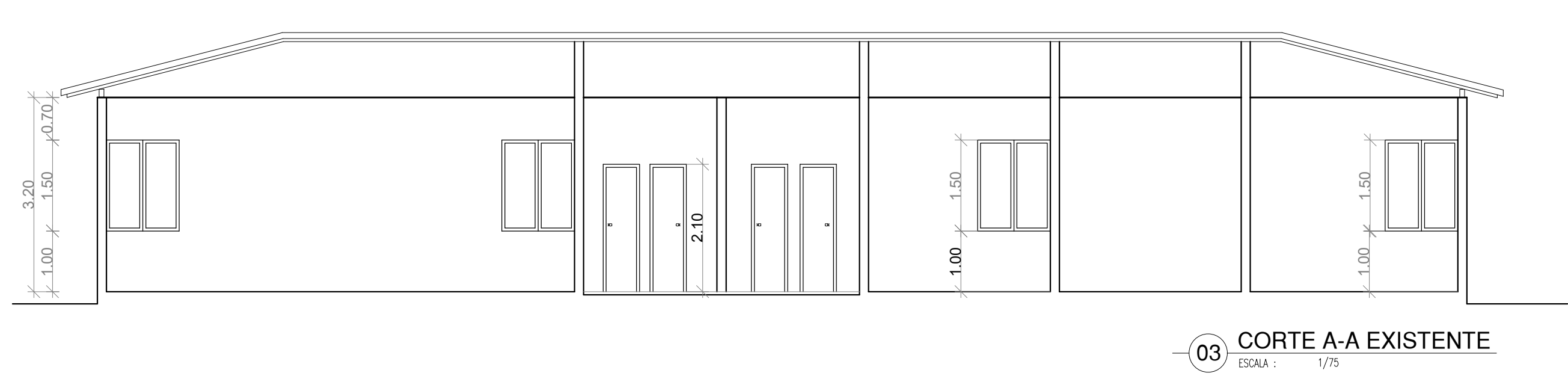

HISTÓRICO		
ALTERAÇÃO	REVISÃO	DATA
1.		
2.		
3.		
4.		
5.		

ARQUITETA: ANA LUIZA SOARES FALCÃO ARQUITETA E URBANISTA CAU Nº 252418-D	ENGENHEIRO RESPONSÁVEL:	PROPRIETÁRIO:
---	-------------------------	---------------

		GOVERNO DO ESTADO DO PIAUÍ	
SEDUC - SECRETARIA DE ESTADO DA EDUCAÇÃO		14º GRE - REGIONAL BOM JESUS	
DEPARTAMENTO: GERÊNCIA DE ARQUITETURA E ENGENHARIA		DESENHO: ARQ	
TÍTULO DO PROJETO: PROJETO ARQUITETÔNICO DE REFORMA E AMPLIAÇÃO		PRANCHA: 02/17	
ENDEREÇO DO SERVIÇO: RUA JOAQUINA NOGUEIRA DE OLIVEIRA, S/N - CENTRO		ESCALA: 1:100	
TÍTULO DO DESENHO: CORTE A-A; B-B EXISTENTE PLANTA DE COBERTURA EXISTENTE		REVISÃO: 08.09.21	
MUNICÍPIO: CORRENTE	ZONA: URBANA	DATA: JUNHO/2021	
ARQUITETO(A): RAYRA NERISSA	FASE: PROJETO ARQUITETÔNICO	REVISÃO: 08.09.21	

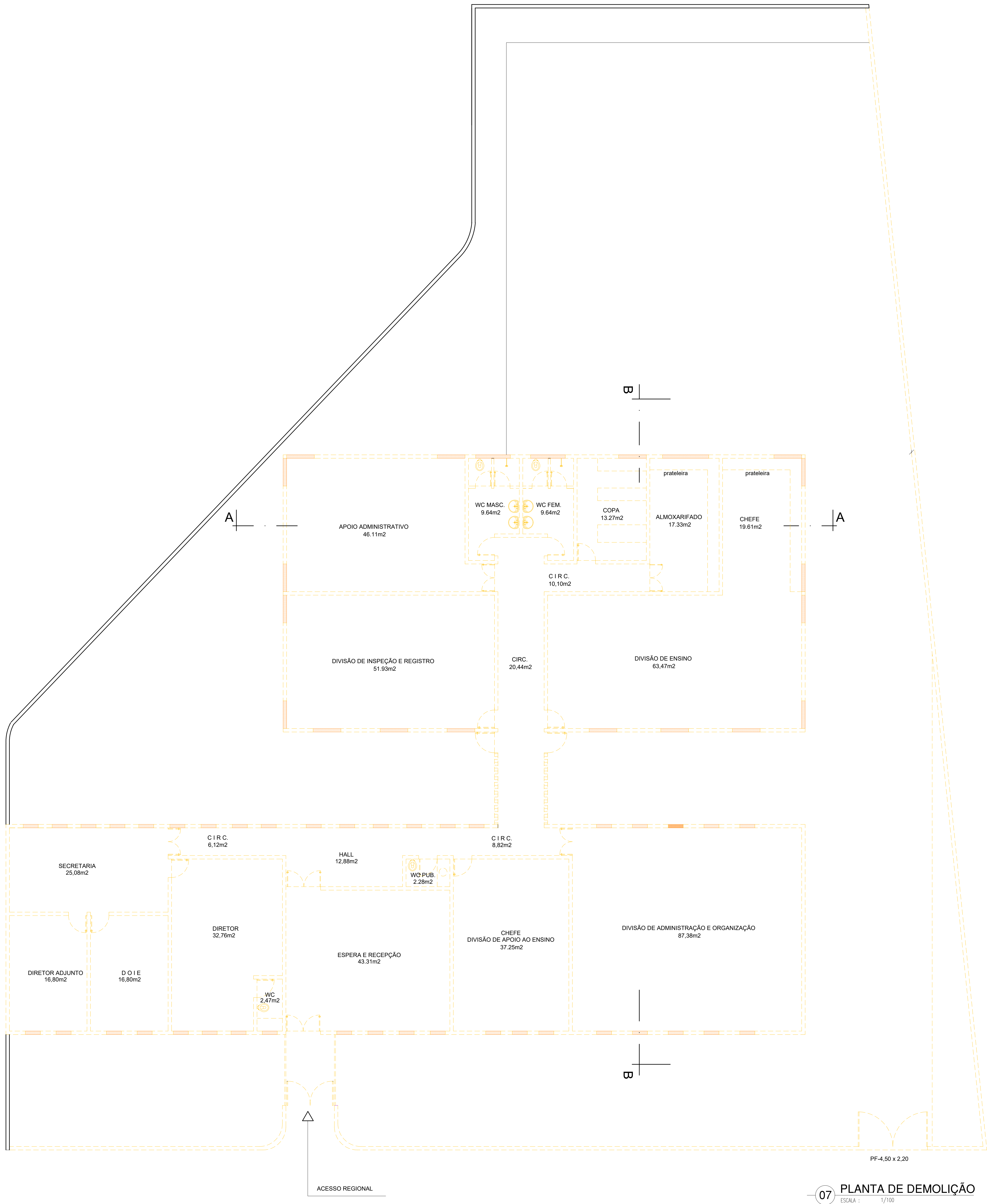

LEGENDA PAREDES

- ABERTURA DO TIPO JANELA, À CONSTRUIR
- PAREDE DE ALVENARIA , À CONSTRUIR
- PAREDES A DEMOLIR
- ABERTURAS DO TIPO JANELA OU PORTA, À DEMOLIR
- PAREDE EXISTENTE A PERMANECER

HISTÓRICO		
ALTERAÇÃO	REVISÃO	DATA
1.		
2.		
3.		
4.		
5.		

ARQUITETA:	ENGENHEIRO RESPONSÁVEL:	PROPRIETÁRIO:
ANA LUIZA SOARES FALCÃO ARQUITETA E URBANISTA CAU Nº 252418-0		



GOVERNO DO ESTADO DO PIAUÍ

SEDUC - SECRETARIA DE ESTADO DA EDUCAÇÃO

14º GRE - REGIONAL BOM JESUS

DEPARTAMENTO: GERÊNCIA DE ARQUITETURA E ENGENHARIA	DESENHO: ARQ
TÍTULO DO PROJETO: PROJETO ARQUITETÔNICO DE REFORMA E AMPLIAÇÃO	PRANCHA: 03/17
ENDEREÇO DO SERVIÇO: RUA JOAQUINA NOGUEIRA DE OLIVEIRA, S/N - CENTRO	ESCALA: 1:100
TÍTULO DO DESENHO: PLANTA DE DEMOLIÇÃO	REVISÃO: 08.09.21
MUNICÍPIO: CORRENTE	ZONA: URBANA
ARQUITETO(A): RAYRA NERISSA	FASE: PROJETO ARQUITETÔNICO
	DATA: JUNHO/2021

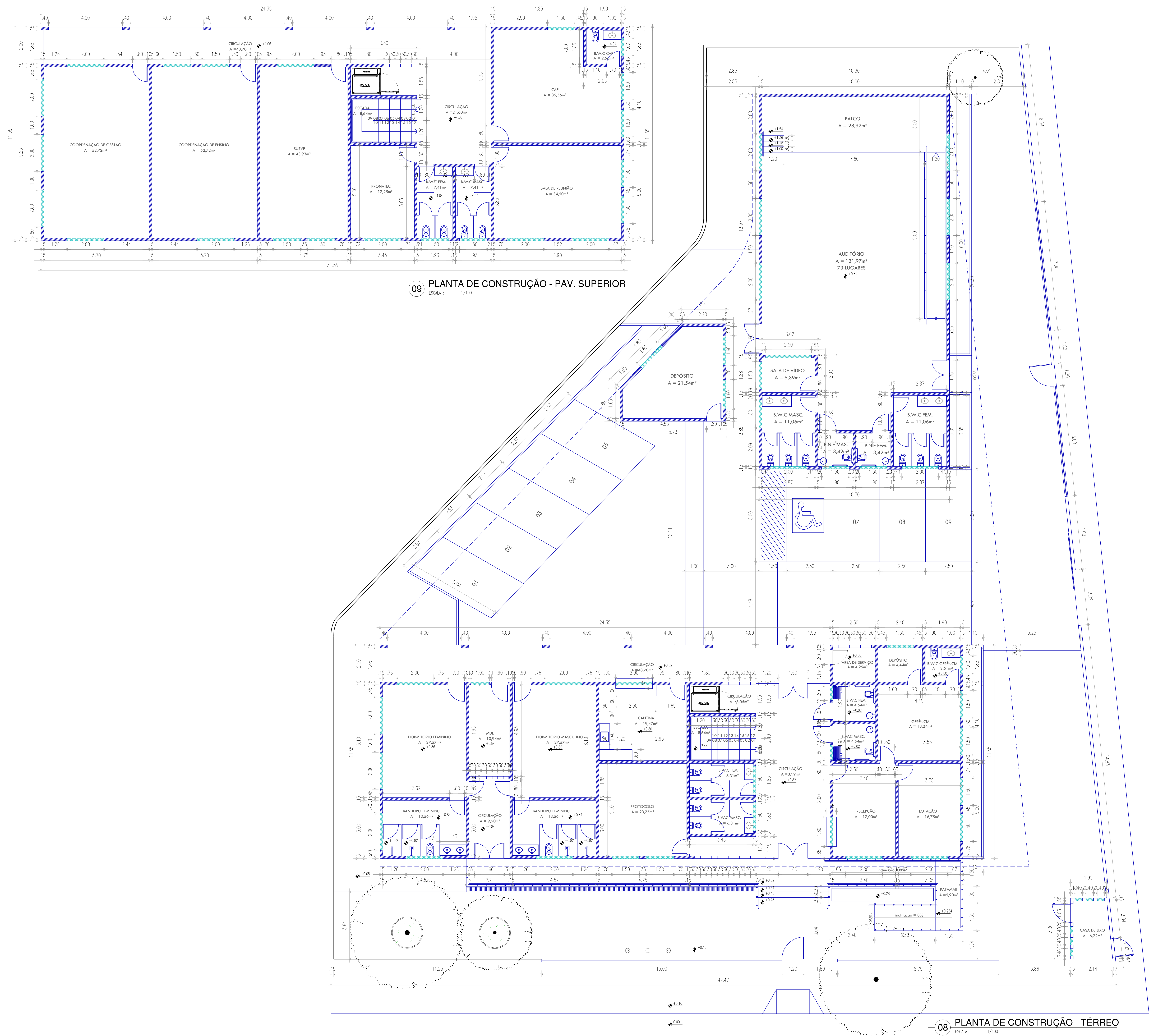

09 PLANTA DE CONSTRUÇÃO - PAV. SUPERIOR
ESCALA : 1/100

08 PLANTA DE CONSTRUÇÃO - TÉRREO
ESCALA : 1/100

LEGENDA PAREDES

- ABERTURA DO TIPO JANELA, A CONSTRUIR
- PAREDE DE ALVENARIA , A CONSTRUIR
- - - PAREDES A DEMOLIR
- ABERTURAS DO TIPO JANELA OU PORTA, A DEMOLIR
- PAREDE EXISTENTE A PERMANECER

HISTÓRICO		
ALTERAÇÃO	REVISÃO	DATA
1.		
2.		
3.		
4.		
5.		

ARQUITETA:	ENGENHEIRO RESPONSÁVEL:	PROPRIETÁRIO:
ANA LUIZA SOARES FALCÃO ARQUITETA E URBANISTA CAU Nº 252418-0		



GOVERNO DO ESTADO DO PIAUÍ

SEDUC - SECRETARIA DE ESTADO DA EDUCAÇÃO

14º GRE - REGIONAL BOM JESUS

DEPARTAMENTO: GERÊNCIA DE ARQUITETURA E ENGENHARIA	DESENHO: ARQ
TÍTULO DO PROJETO: PROJETO ARQUITETÔNICO DE REFORMA E AMPLIAÇÃO	PRANCHAS: 04/17
ENDEREÇO DO SERVIÇO: RUA JOAQUINA NOGUEIRA DE OLIVEIRA, S/N - CENTRO	ESCALA: 1:100
TÍTULO DO DESENHO: PLANTA DE CONSTRUÇÃO	REVISÃO: 08.09.21
MUNICÍPIO: CORRENTE	ZONA: URBANA
ARQUITETO(A): RAYRA NERISSA	FASE: PROJETO ARQUITETÔNICO
	DATA: JUNHO/2021

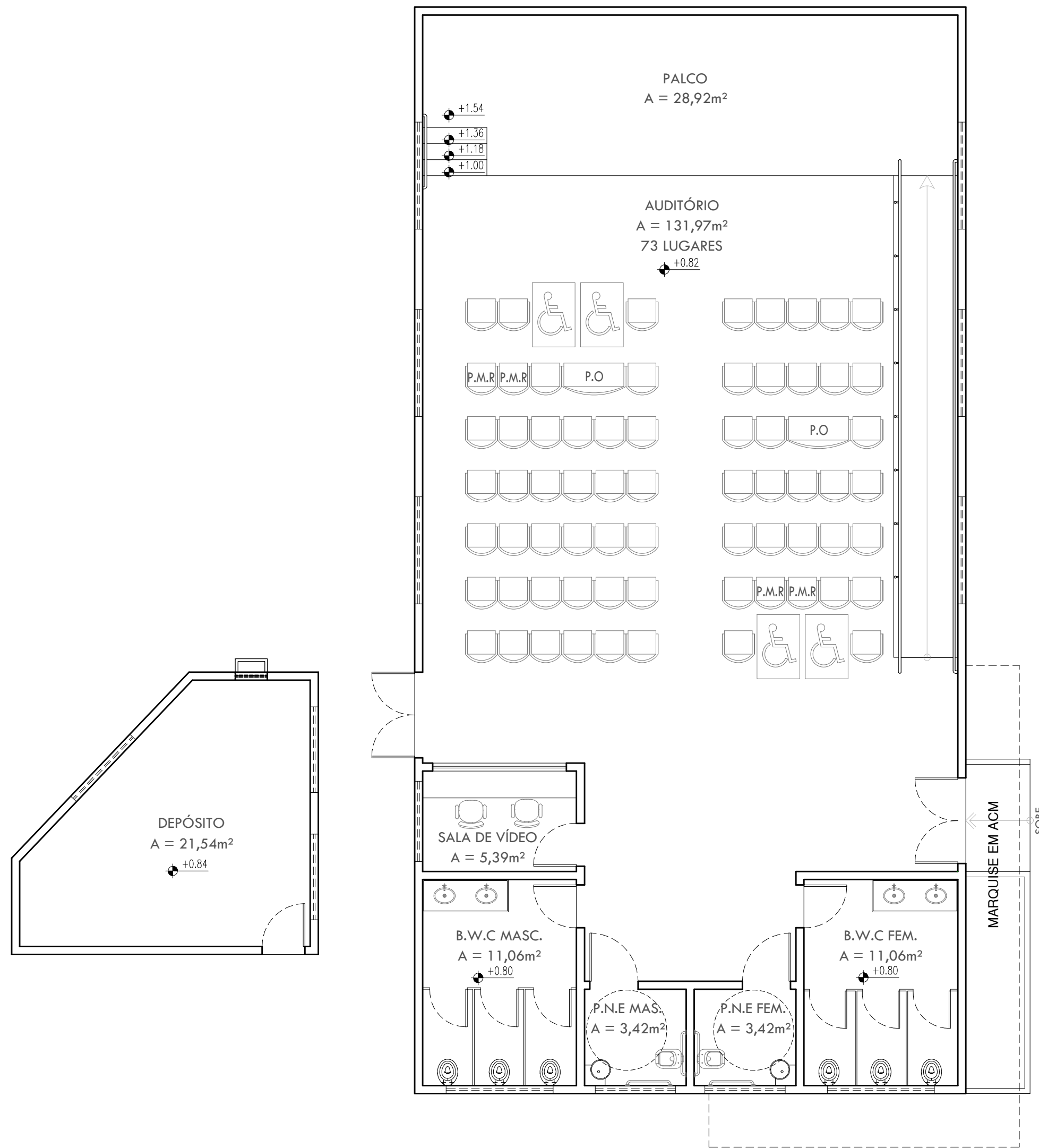
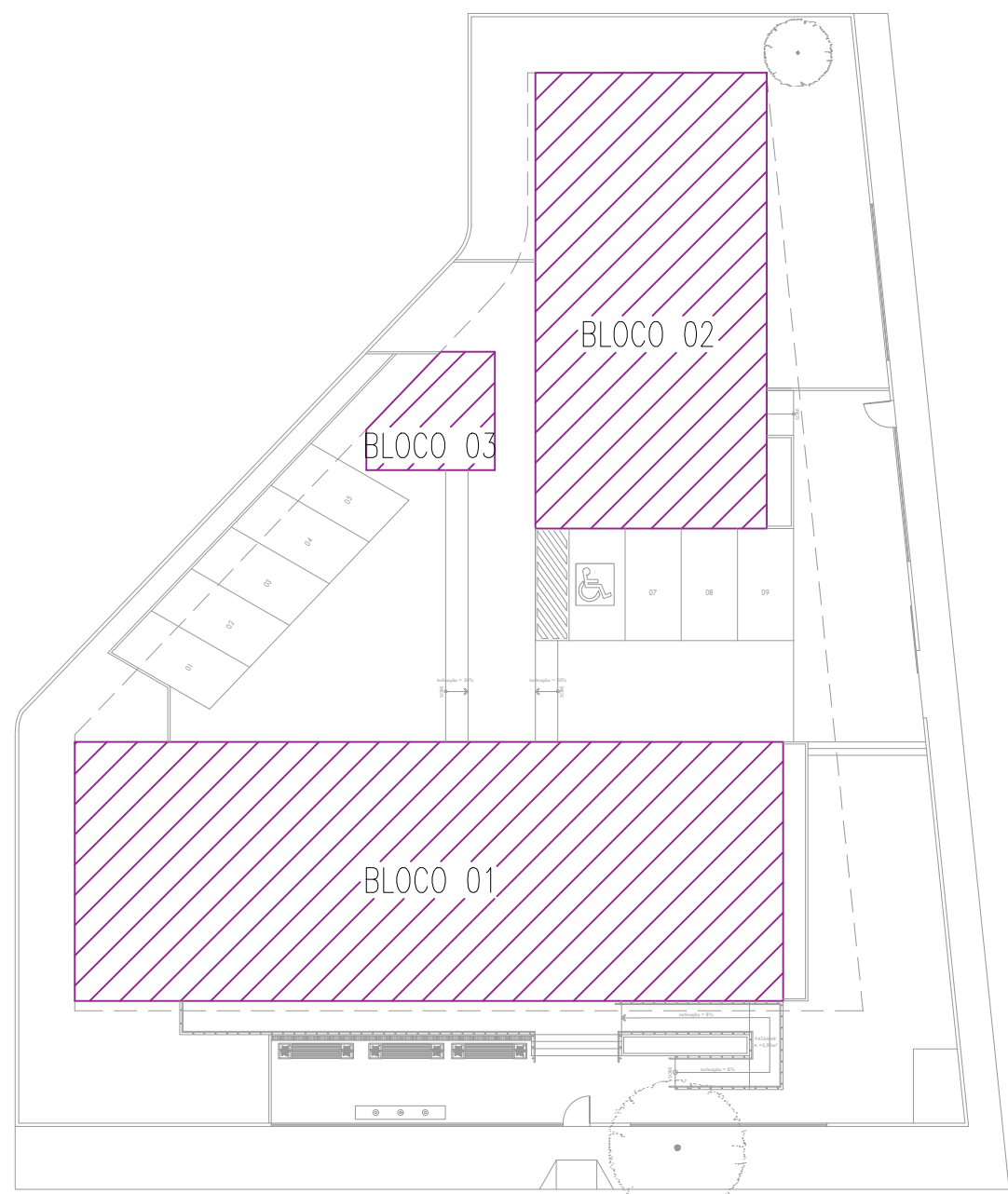

12 PLANTA DE LAYOUT - AUDITÓRIO
ESCALA : 1/75

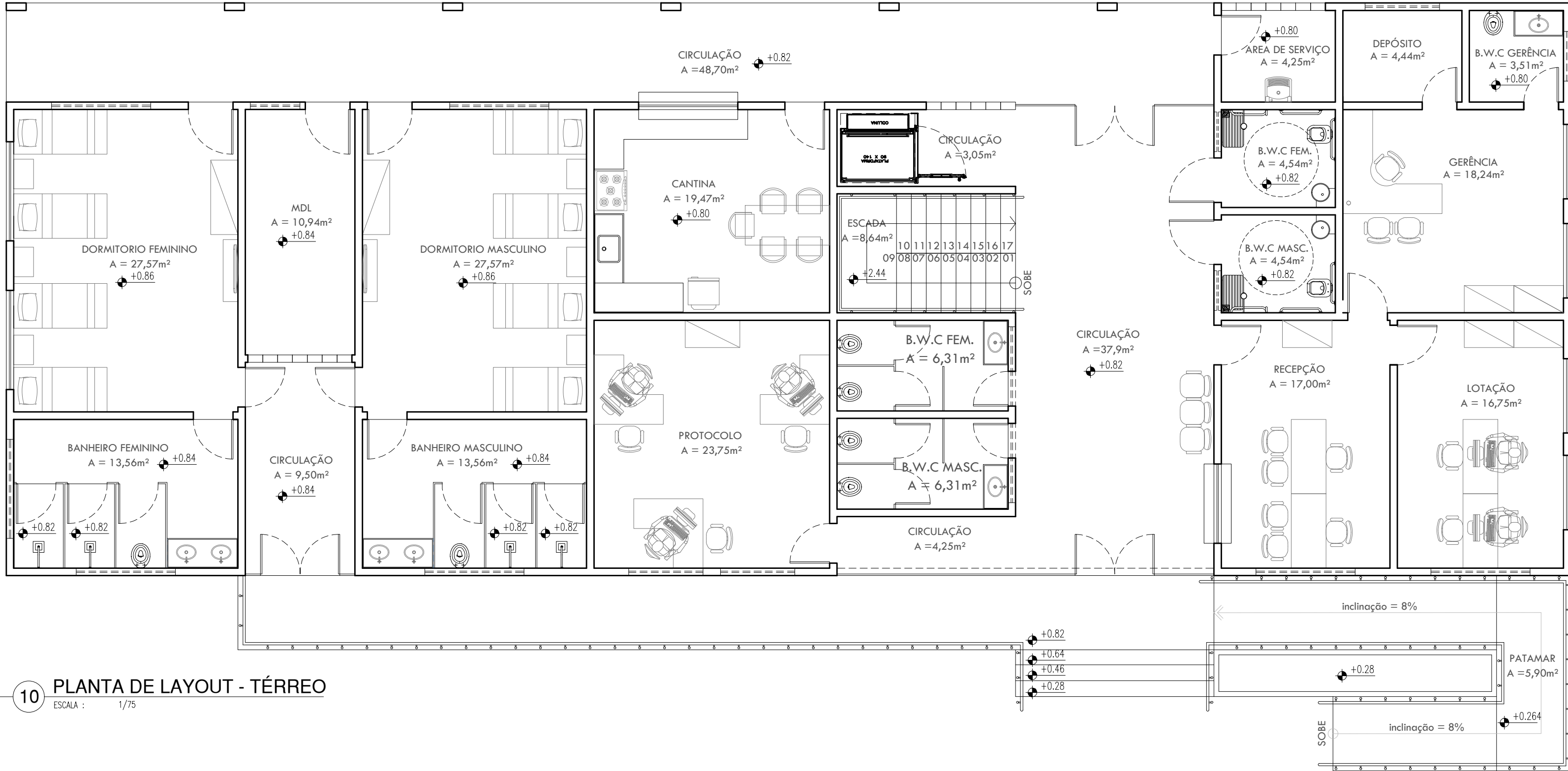

10 PLANTA DE LAYOUT - TÉRREO
ESCALA : 1/75

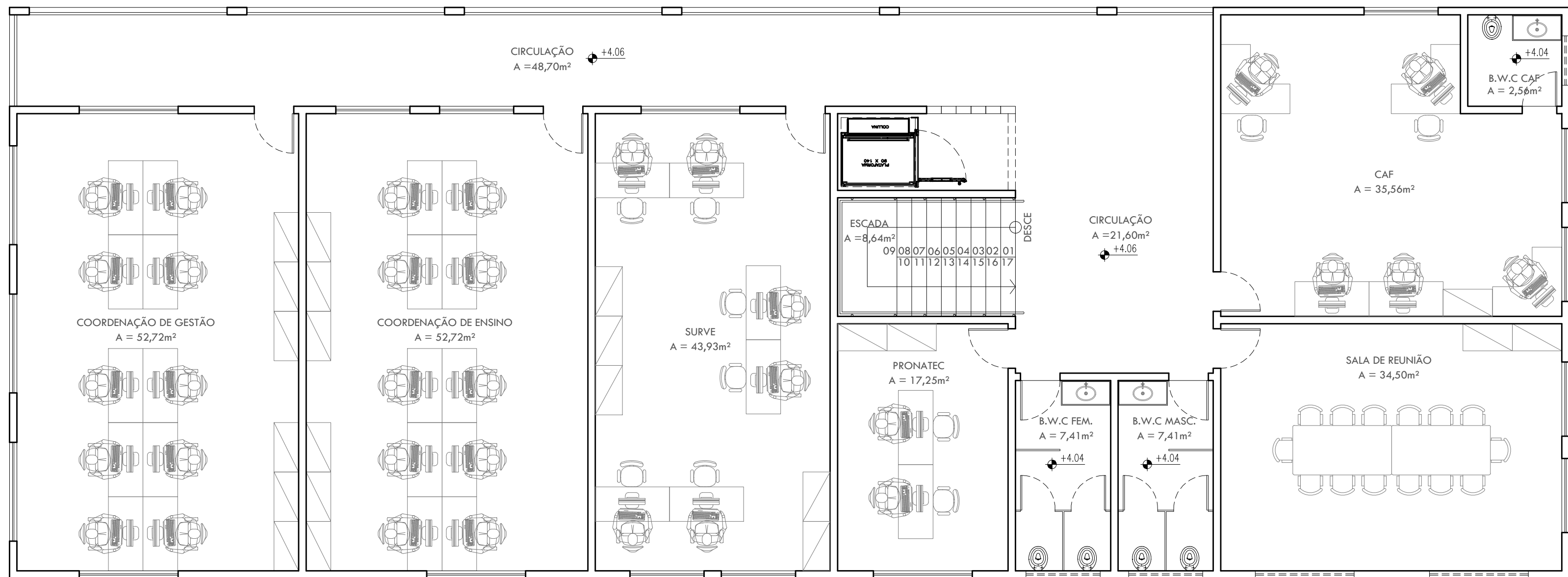

11 PLANTA DE LAYOUT - PAV. SUPERIOR
ESCALA : 1/75

ESQUADRIAS					
PORTAS	DIMENSÕES (Largura x Altura x Altura do Piso)		TIPO	DESCRIÇÃO DA ESQUADRIA	QUANT. (UND)
P1	0.80	2.10	0.00	ABRIR PORTA EM MADEIRA COM TINTA VERRÁS ESMALE SINTÉTICO COR AREIA	22
P2	0.90	2.10	0.00	ABRIR PORTA COM ESTRUTURA DE METALCO; FECHAMENTO EM CHAPA DÚPLA, PINTADA COM ESMALE SINTÉTICO VERRÁS NA COR AREIA E COM BARRA DE ACESIBILIDADE EM IND. INF. VERRÁS OU EQUIVALENTE	4
P3	0.90	2.10	0.00	ABRIR PORTA EM MADEIRA COM TINTA VERRÁS ESMALE SINTÉTICO COR AREIA	3
P4	0.70	2.10	0.00	ABRIR PORTA EM MADEIRA COM TINTA VERRÁS ESMALE SINTÉTICO COR AREIA	5
P5	0.70	1.60	0.20	ABRIR PORTA EM ALUMÍNIO FRISADO COR NATURAL	14
P6	0.80	1.60	0.20	ABRIR PORTA EM ALUMÍNIO FRISADO COR NATURAL	6
P7	1.60	2.10	0.00	ABRIR PORTÃO EM GRADIL EM METALCO PINTADO COM ESMALE SINTÉTICO NA COR BRANCO NÉVE	3
P8	1.60	2.10	0.00	ABRIR ESQUADRIA DE ABRIR EM CHAPA METÁLICA DÚPLA PINTADA COM TINTA ESMALE PREMIUM COR CHAPA PINTADA - C001-1903 REF. VERRÁS OU EQUIVALENTE	2
P9	1.20	2.10	0.00	ABRIR PORTÃO EM GRADIL EM METALCO PINTADO COM ESMALE SINTÉTICO NA COR BRANCO NÉVE	2
P10	1.03	1.95	0.00	ABRIR PORTA EM METALCO COM VENEZIANA	2
P11	3.00	1.10	0.00	CORRER PORTÃO DE CORRER EM METALCO COM TINTA VERRÁS ESMALE SINTÉTICO NA COR AREIA	1
P12	0.60	0.80	0.00	ABRIR PORTA EM ALUMÍNIO FRISADO COR NATURAL	1
TOTAL					65

JANELAS	DIMENSÕES (Largura x Altura x Altura do Piso)		TIPO	DESCRIÇÃO DA ESQUADRIA	QUANT. (UND)
J1	2.00	0.50	1.80	MAXIM -AR	15
J2	1.50	0.50	1.80	MAXIM -AR	9
J3	1.60	0.50	1.80	MAXIM -AR	3
J4	2.50	1.10	1.00	FIXA	1
J5	2.00	0.50	1.60	MAXIM -AR	2
J6	1.00	0.50	1.60	MAXIM -AR	1
J7	2.00	1.10	1.00	CORRER	11
J8	1.50	1.10	1.00	CORRER	13
J9	1.00	0.50	1.60	MAXIM -AR	2
J10	0.80	0.50	1.60	MAXIM -AR	2
J11	1.60	0.40	2.15	MAXIM -AR	1
J12	1.60	0.60	1.20	FIXA	1
TOTAL					61

QUADRO DE ÁREAS		
DESCRIÇÃO	ÁREA	UN.
ÁREA DO TERRENO	1.561,35	m²
ÁREA DE DEMOLIÇÃO	595,26	m²
ÁREA DE CONSTRUÇÃO	962,35	m²
ÁREA DE COBERTURA	573,1	m²
ÁREA PERMEÁVEL (GRAMA+SEIO ROLADO)	518,54	m²
TAXA DE ÁREA PERMEÁVEL	33,21	%
TAXA DE OCUPAÇÃO	38,29	%
ÍNDICE DE APROVEITAMENTO	0,38	-

HISTÓRICO		
ALTERAÇÃO	REVISÃO	DATA
1.		
2.		
3.		
4.		
5.		
ARQUITETA:	ENGENHEIRO RESPONSÁVEL:	PROPRIETÁRIO:
ANA LUIZA SOARES FALCÃO ARQUITETA E URBANISTA CAU Nº 252418-D		

 GOVERNO DO ESTADO DO PIAUÍ	
SEDUC - SECRETARIA DE ESTADO DA EDUCAÇÃO 14º GRE - REGIONAL BOM JESUS	
DEPARTAMENTO: GERÊNCIA DE ARQUITETURA E ENGENHARIA	DESENHO: ARQ
TÍTULO DO PROJETO: PROJETO ARQUITETÔNICO DE REFORMA E AMPLIAÇÃO	PRANCHA: 05/17
ENDEREÇO DO SERVIÇO: RUA JOAQUINA NOGUEIRA DE OLIVEIRA, S/N - CENTRO	ESCALA: 1:75
TÍTULO DO DESENHO: PLANTA DE LAYOUT	REVISÃO: 08.09.21
MUNICÍPIO: CORRENTE	ZONA: URBANA
ARQUITETO(A): RAYRA NERISSA	FASE: PROJETO ARQUITETÔNICO
DATA: JUNHO/2021	

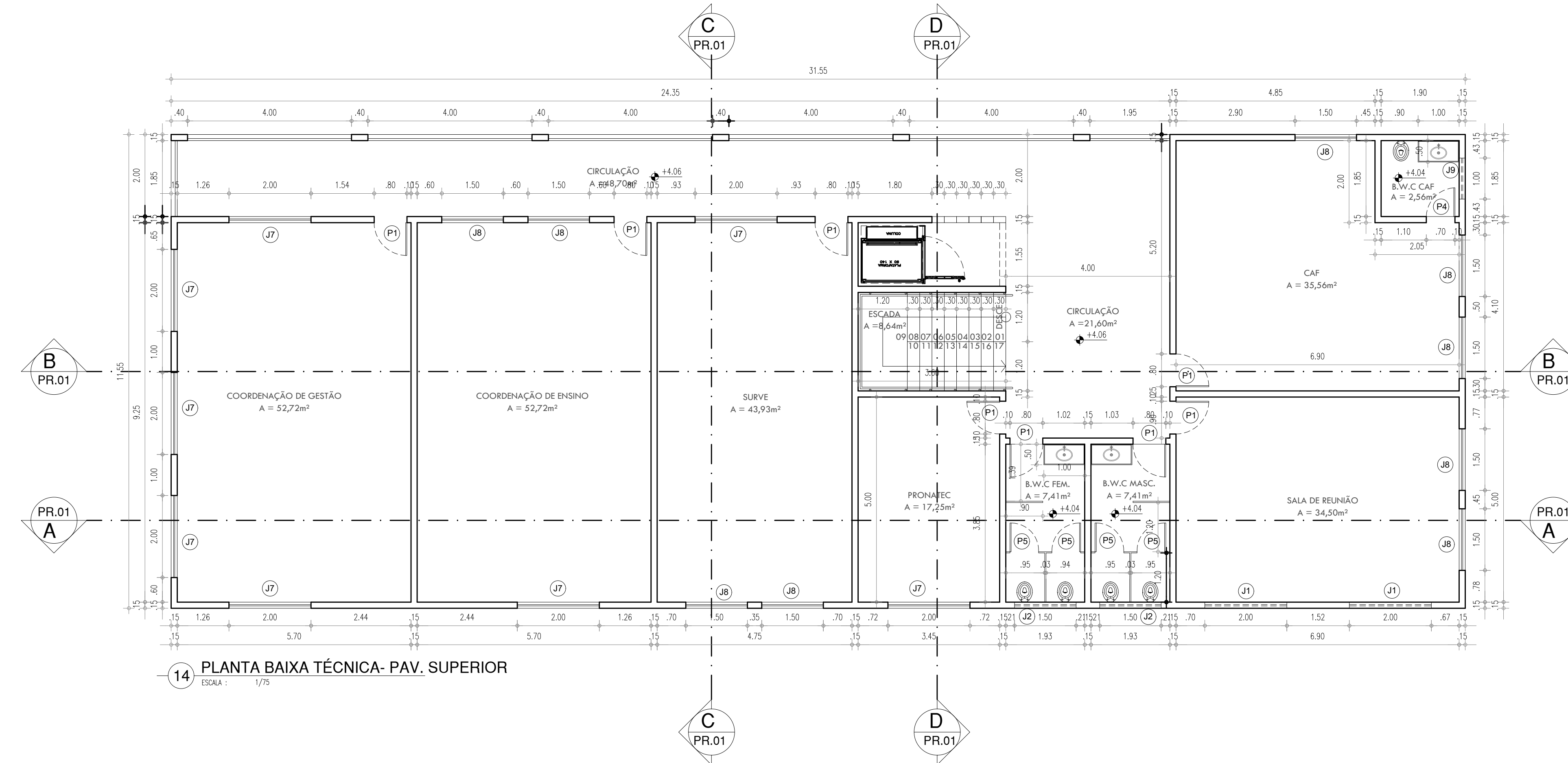
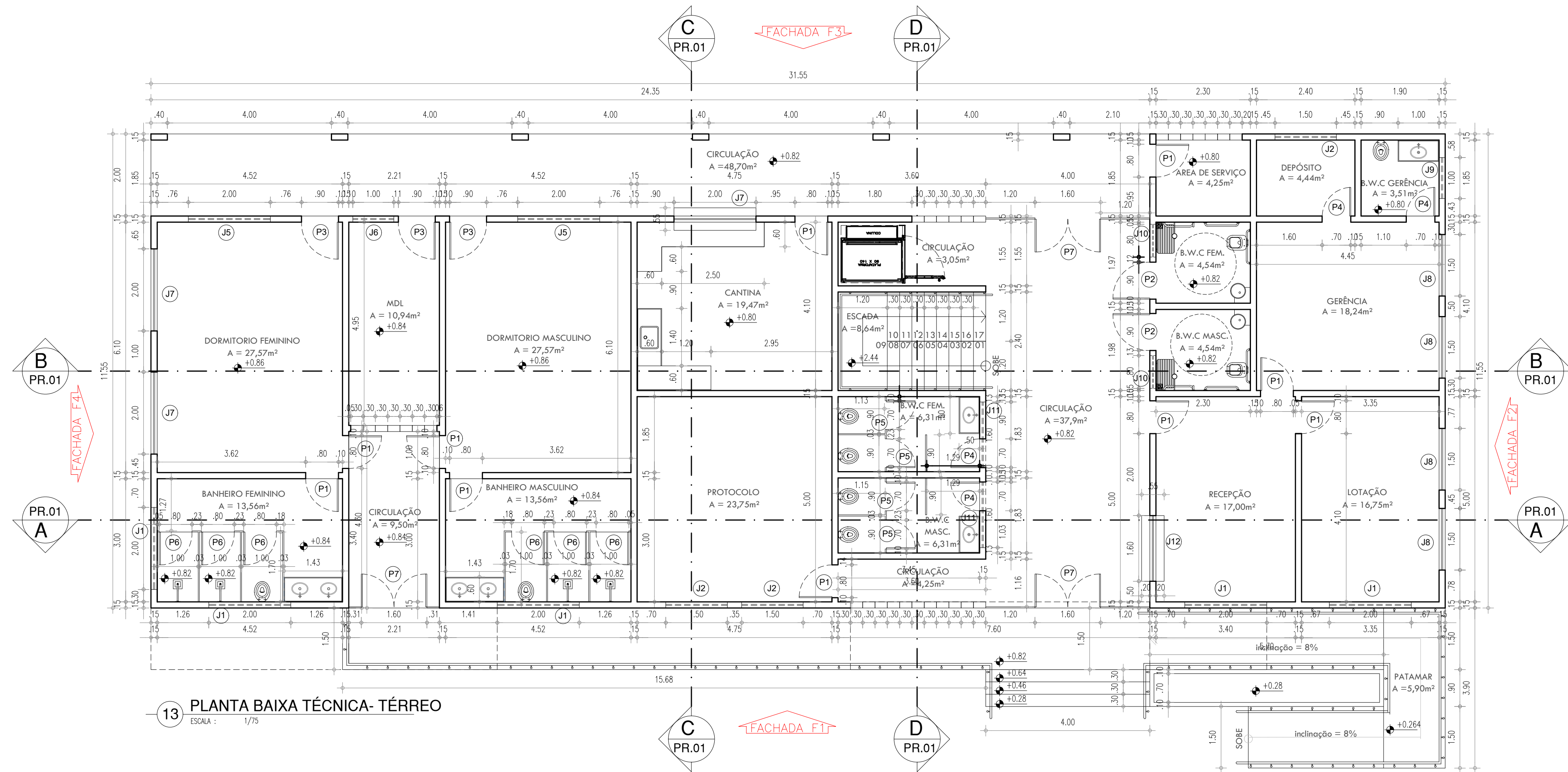
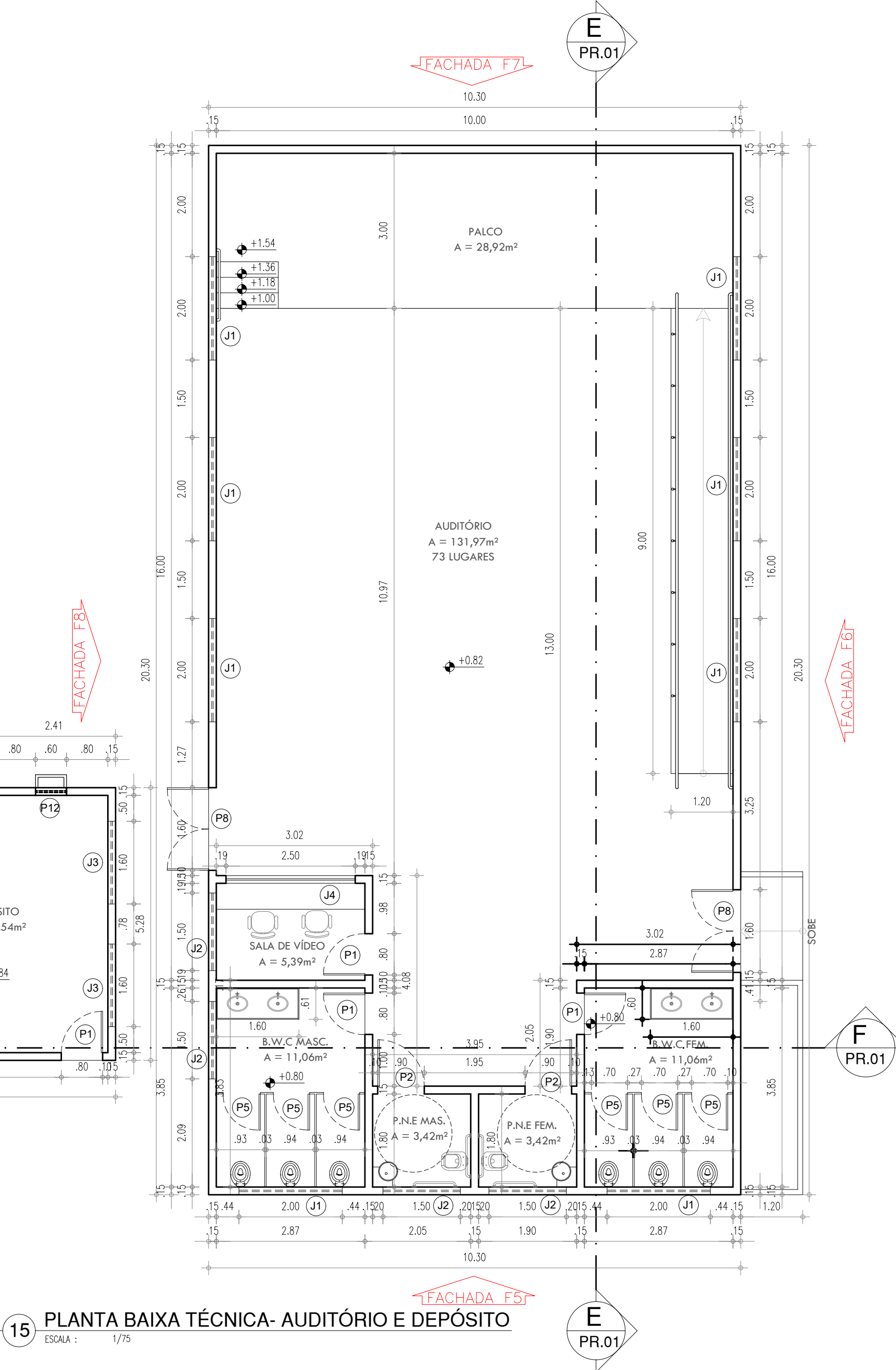

ESQUADRIAS						
PORTAS	DIMENSÕES (Largura x Altura x Profundidade)			TIPO	DESCRIÇÃO DA ESQUADRIA	QUANT. (UNID)
P1	0.80	2.10	0.00	ABRIR	PORTA EM MADEIRA COM TINTA VERREAS ESMALTE SINTETICO COR AREIA	22
P2	0.90	2.10	0.00	ABRIR	PORTA COM ESTRUTURA DE METALCO, FECHAMENTO EM CHAPA DUPLA, PINTADA COM ESMALTE SINTETICO VERREAS COR AREIA, 1 COM BARRA DE ACESSIBILIDADE EM INOX. REF. VERREAS OU EQUIVALENTE	4
P3	0.90	2.10	0.00	ABRIR	PORTA EM MADEIRA COM TINTA VERREAS ESMALTE SINTETICO COR AREIA	3
P4	0.70	2.10	0.00	ABRIR	PORTA EM MADEIRA COM TINTA VERREAS ESMALTE SINTETICO COR AREIA	5
P5	0.70	1.60	0.20	ABRIR	PORTA EM ALUMINIO FRISADO COR NATURAL	14
P6	0.80	1.60	0.20	ABRIR	PORTA EM ALUMINIO FRISADO COR NATURAL	6
P7	1.60	2.10	0.00	ABRIR	PORTÃO EM GRADAL EM METALCO PINTADO COM ESMALTE SINTETICO NA COR BRANCO NEVE	3
P8	1.60	2.10	0.00	ABRIR	ESQUADRIA DE ABRIR EM CHAPA METALCA DUPLA, PINTADA COM TINTA ESMALTE PREMIUM COR CINZA PLATINA - C001 - 1303 REF. VERREAS OU EQUIVALENTE	2
P9	1.20	2.10	0.00	ABRIR	PORTÃO EM GRADAL EM METALCO PINTADO COM ESMALTE SINTETICO NA COR BRANCO NEVE	2
P10	1.03	1.95	0.00	ABRIR	PORTA EM METALCO COM VENEZIANA	2
P11	3.00	1.10	0.00	CORRER	PORTÃO DE CORRER EM METALCO COM TINTA VERREAS ESMALTE SINTETICO COR BRANCO NEVE	1
P12	0.60	0.80	0.00	ABRIR	PORTA EM ALUMINIO FRISADO COR NATURAL	1
TOTAL						65

JANELAS								
Nº	DIMENSÕES (Largura x Altura x Altura do Piso)			TIPO	DESCRIÇÃO DA ESQUADRIA			QUANT. (UND)
11	2,00	0,50	1,80	MAXIM -AR	JANELA EM ALUMÍNIO E VIDRO FANTASIA			1
12	1,50	0,50	1,80	MAXIM -AR	JANELA EM ALUMÍNIO E VIDRO FANTASIA			9
13	1,60	0,50	1,80	MAXIM -AR	JANELA EM ALUMÍNIO E VIDRO FANTASIA			3
14	2,50	1,10	1,00	FIXA	JANELA EM ALUMÍNIO E VIDRO TRANSLÚCIDO			1
15	2,00	0,50	1,60	MAXIM -AR	JANELA EM ALUMÍNIO E VIDRO TRANSLÚCIDO			2
16	1,00	0,50	1,60	MAXIM -AR	JANELA EM ALUMÍNIO E VIDRO TRANSLÚCIDO			1
17	2,00	1,10	1,00	CORRER	JANELA EM ALUMÍNIO E VIDRO TRANSLÚCIDO			11
18	1,50	1,10	1,00	CORRER	JANELA EM ALUMÍNIO E VIDRO TRANSLÚCIDO			13
19	1,60	0,50	1,60	MAXIM -AR	JANELA EM ALUMÍNIO E VIDRO TRANSLÚCIDO			2
20	0,80	0,50	1,60	MAXIM -AR	JANELA EM ALUMÍNIO E VIDRO FANTASIA			2
21	1,60	0,40	2,15	MAXIM -AR	JANELA EM ALUMÍNIO E VIDRO FANTASIA			1
22	1,60	0,60	1,20	FIXA	JANELA EM ALUMÍNIO E VIDRO TRANSLÚCIDO			1
TOTAL								61

DESCRIÇÃO	ÁREA	UN.
ÁREA DO TERRENO	1.561,25	m²
ÁREA DE DEMOLIÇÃO	595,26	m²
ÁREA DE CONSTRUÇÃO	962,35	m²
ÁREA DE COBERTURA	573,1	m²
ÁREA PERMEÁVEL (GRAMA+SEIXO ROLADO)	518,54	m²
TAXA DE ÁREA PERMEÁVEL	33,21	%
TAXA DE OCUPAÇÃO	38,29	%
ÍNDICE DE APROVEITAMENTO	0,38	-

HISTÓRICO		
ALTERAÇÃO	REVISÃO	DATA
1.		
2.		
3.		
4.		
5.		

ARQUITETA:	ENGENHEIRO RESPONSÁVEL:	PROPRIETÁRIO:
<hr/> ANA LUIZA SOARES FALCÃO ARQUITETA E URBANISTA CAU Nº 252418-0		



Piauí
GOVERNO DO ESTADO

GOVERNO DO ESTADO DO PIAUÍ

SEDUC - SECRETARIA DE ESTADO DA EDUCAÇÃO

14ª GRE - REGIONAL BOM JESUS

DEPARTAMENTO: GERÊNCIA DE ARQUITETURA E ENGENHARIA			DESENHO:	
TÍTULO DO PROJETO: PROJETO ARQUITETÔNICO DE REFORMA E AMPLIAÇÃO			ARQ	
ENDEREÇO DO SERVIÇO: RUA JOAQUINA NOGUEIRA DE OLIVEIRA, S/N - CENTRO			FRANCHA:	
TÍTULO DO DESENHO: PLANTA BAIXA TÉCNICA			06/17	
MUNICÍPIO: CORRENTE		ZONA: URBANA		ESCALA: 1:75
ARQUITETO(A): RAYRA NERISSA	FASE: PROJETO ARQUITETÔNICO	DATA: JUNHO/2021		REVISÃO: 08.09.21

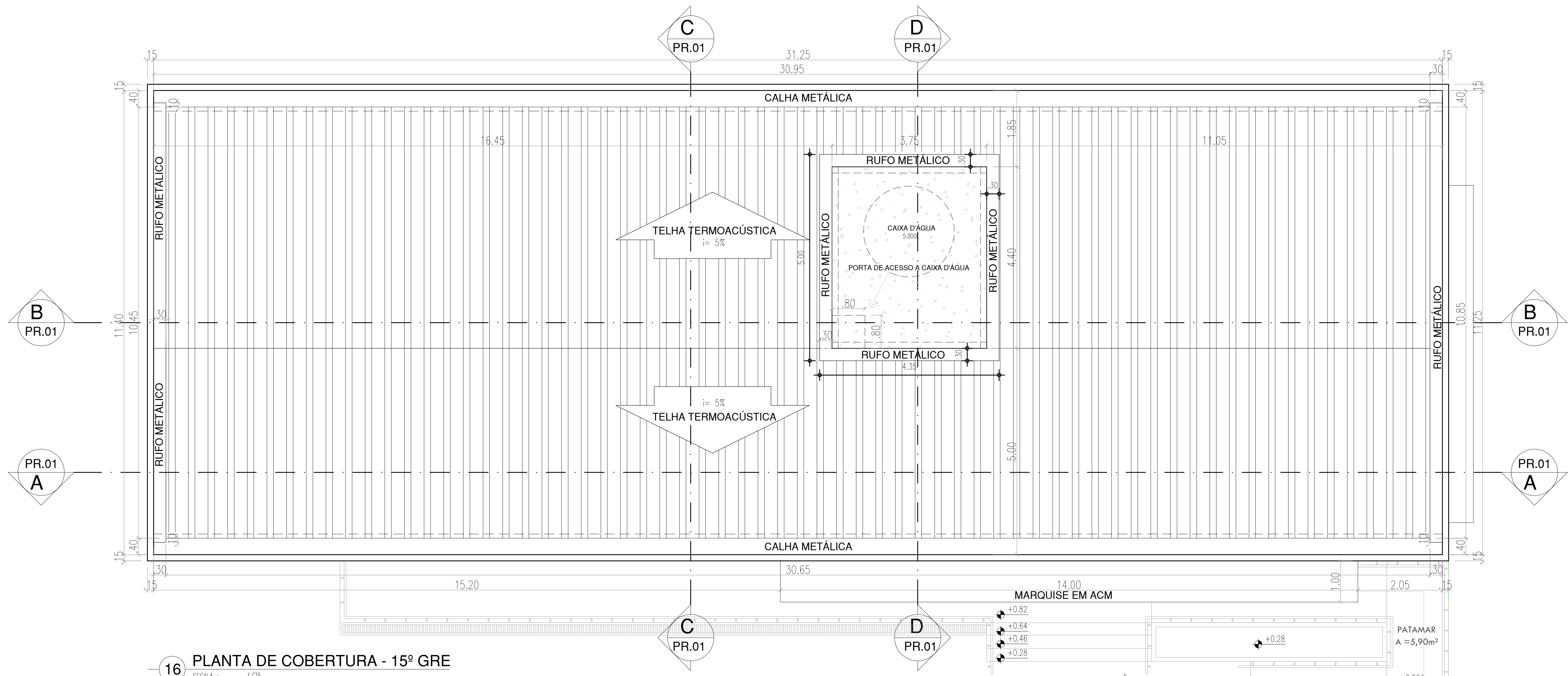

16 PLANTA DE COBERTURA - 15º GRE
ESCALA : 1/75

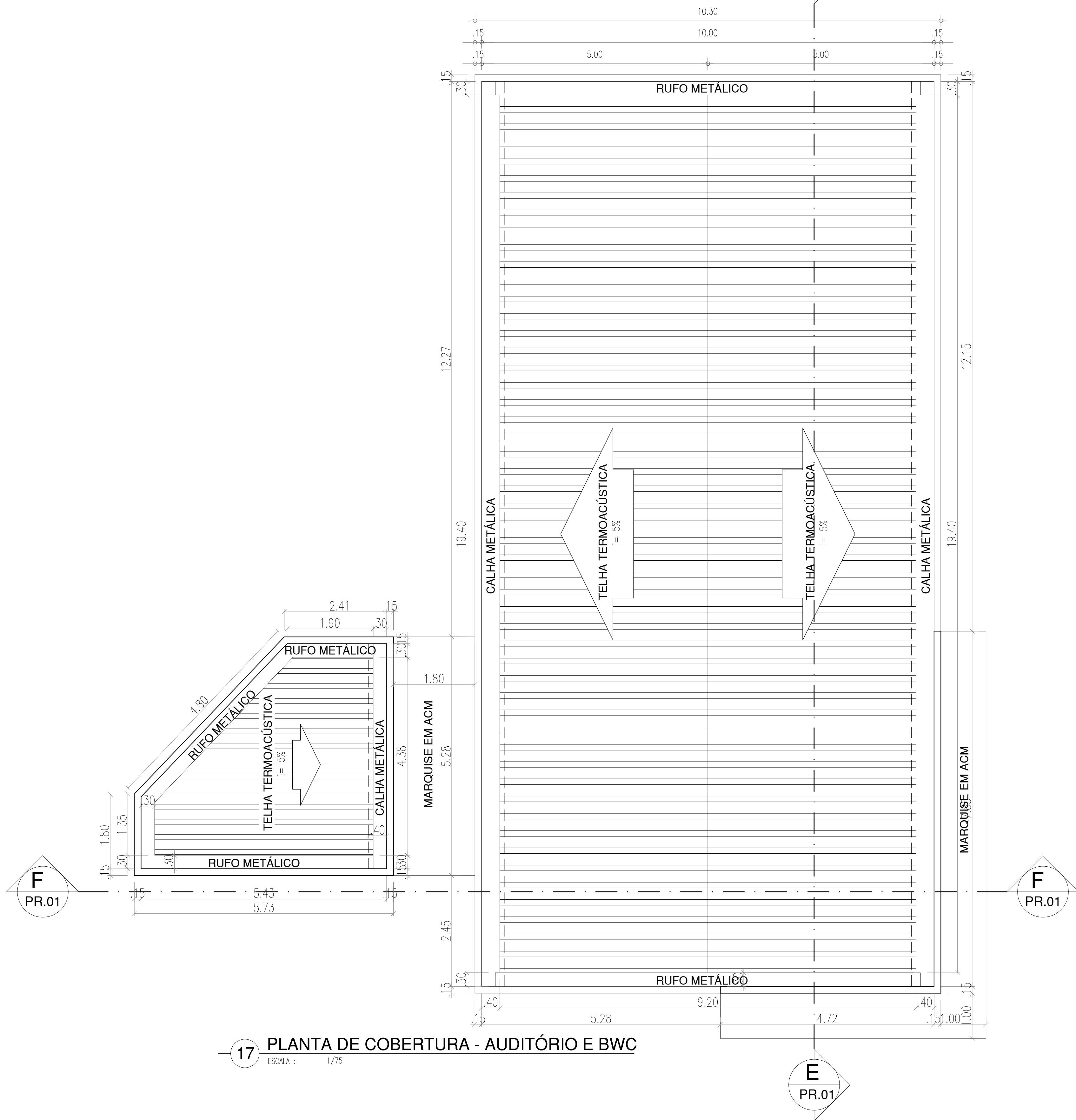
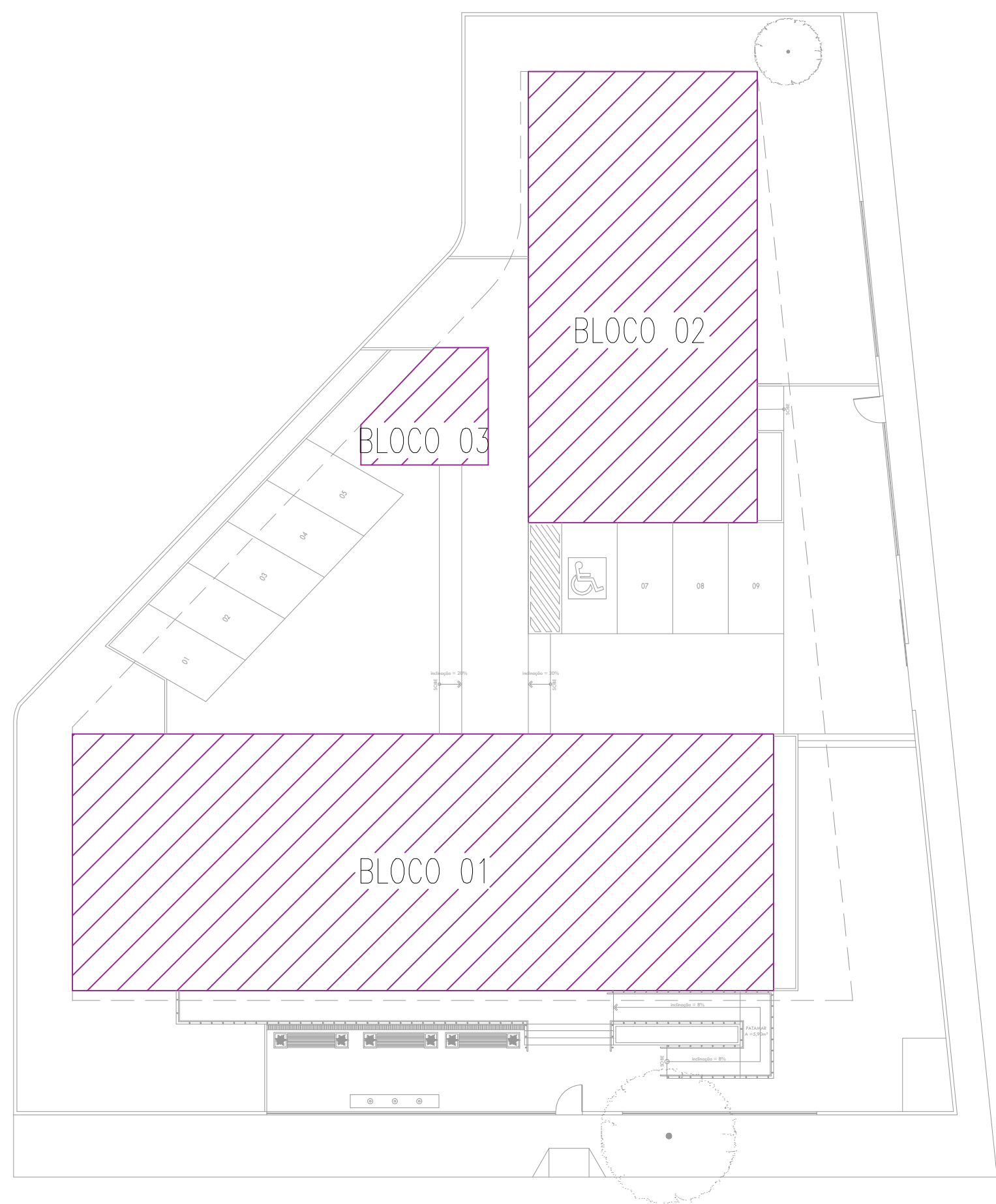

17 PLANTA DE COBERTURA - AUDITÓRIO E BWC
ESCALA : 1/75

ESQUADRIAS						
PORTAS						
Nº	DIMENSÕES (largura x Altura x Altura do Piso)			TIPO	DESCRIÇÃO DA ESQUADRIA	QUANT. (UND)
P1	0.80	2.10	0.00	ABRIR	PORTA EM MADEIRA COM TINTA VERBRÁS ESMALTE SINTÉTICO COR ARBIA	22
P2	0.90	2.10	0.00	ABRIR	PORTA COM ESTRUTURA DE METALON, FECHAMENTO EM CHAPA DUPLA, PINTADA COM ESMALTE SINTÉTICO VERBRÁS NA COR ARBIA, E COM BARRA DE ACESSIBILIDADE EM INOX. REF: VERBRÁS OU EQUIVALENTE	4
P3	0.90	2.10	0.00	ABRIR	PORTA EM MADEIRA COM TINTA VERBRÁS ESMALTE SINTÉTICO COR ARBIA	3
P4	0.70	2.10	0.00	ABRIR	PORTA EM MADEIRA COM TINTA VERBRÁS ESMALTE SINTÉTICO COR ARBIA	5
P5	0.70	1.60	0.20	ABRIR	PORTA EM ALUMÍNIO FRISADO COR NATURAL	14
P6	0.80	1.60	0.20	ABRIR	PORTA EM ALUMÍNIO FRISADO COR NATURAL	6
P7	1.60	2.10	0.00	ABRIR	PORTÃO EM GRADIL EM METALON PINTADO COM ESMALTE SINTÉTICO NA COR BRANCO NEVE	3
P8	1.60	2.10	0.00	ABRIR	ESQUADRIA DE ABRIR EM CHAPA METÁLICA DUPLA, PINTADA COM TINTA ESMALTE PREMIUM COR CINZA PLATINA - CÓD: 1303 REF: VERBRÁS OU EQUIVALENTE	2
P9	1.20	2.10	0.00	ABRIR	PORTÃO EM GRADIL EM METALON PINTADO COM ESMALTE SINTÉTICO NA COR BRANCO NEVE	2
P10	1.03	1.95	0.00	ABRIR	PORTA EM METALON COM VENEZIANA	2
P11	3.00	1.10	0.00	CORRER	PORTÃO DE CORRER EM METALON COM TINTA VERBRÁS ESMALTE SINTÉTICO COR BRANCO NEVE	1
P12	0.60	0.80	0.00	ABRIR	PORTA EM ALUMÍNIO FRISADO COR NATURAL	1
TOTAL						65

JANELAS						
Nº	DIMENSÕES (Largura x Altura x Altura do Piso)			TIPO	DESCRIÇÃO DA ESQUADRIA	QUANT. (UND)
J1	2.00	0.50	1.80	MAXIM -AR	JANELA EM ALUMÍNIO E VIDRO FANTASIA	15
J2	1.50	0.50	1.80	MAXIM -AR	JANELA EM ALUMÍNIO E VIDRO FANTASIA	9
J3	1.60	0.50	1.80	MAXIM -AR	JANELA EM ALUMÍNIO E VIDRO FANTASIA	3
J4	2.50	1.10	1.00	FIXA	JANELA EM ALUMÍNIO E VIDRO TRANSLÚCIDO	1
J5	2.00	0.50	1.60	MAXIM -AR	JANELA EM ALUMÍNIO E VIDRO TRANSLÚCIDO	2
J6	1.00	0.50	1.60	MAXIM -AR	JANELA EM ALUMÍNIO E VIDRO TRANSLÚCIDO	1
J7	2.00	1.10	1.00	CORRER	JANELA EM ALUMÍNIO E VIDRO TRANSLÚCIDO	11
J8	1.50	1.10	1.00	CORRER	JANELA EM ALUMÍNIO E VIDRO TRANSLÚCIDO	13
J9	1.00	0.50	1.60	MAXIM -AR	JANELA EM ALUMÍNIO E VIDRO TRANSLÚCIDO	2
J10	0.80	0.50	1.60	MAXIM -AR	JANELA EM ALUMÍNIO E VIDRO FANTASIA	2
J11	1.60	0.40	2.15	MAXIM -AR	JANELA EM ALUMÍNIO E VIDRO FANTASIA	1
J12	1.60	0.60	1.20	FIXA	JANELA EM ALUMÍNIO E VIDRO TRANSLÚCIDO	1
TOTAL						61

QUADRO DE ÁREAS		
DESCRIÇÃO	ÁREA	UN.
ÁREA DO TERRENO	1.561,35	m²
ÁREA DE DEMOLIÇÃO	595,26	m²
ÁREA DE CONSTRUÇÃO	962,35	m²
ÁREA DE COBERTURA	573,1	m²
ÁREA PERMEÁVEL (GRAMA+SEIXO ROLADO)	518,54	m²
TAXA DE ÁREA PERMEÁVEL	33,21	%
TAXA DE OCUPAÇÃO	38,29	%
ÍNDICE DE APROVEITAMENTO	0,38	-

HISTÓRICO		
ALTERAÇÃO	REVISÃO	DATA
1.		
2.		
3.		
4.		
5.		
ARQUITETA:	ENGENHEIRO RESPONSÁVEL:	PROPRIETÁRIO:
ANA LUIZA SOARES FALCÃO ARQUITETA E URBANISTA CAU Nº 252418-0		

 GOVERNO DO ESTADO DO PIAUÍ	
SEDUC - SECRETARIA DE ESTADO DA EDUCAÇÃO 14º GRE - REGIONAL BOM JESUS	
DEPARTAMENTO: GERÊNCIA DE ARQUITETURA E ENGENHARIA	DESENHO: ARQ
TÍTULO DO PROJETO: PROJETO ARQUITETÔNICO DE REFORMA E AMPLIAÇÃO	FRANCHA: 07/17
ENDEREÇO DO SERVIÇO: RUA JOAQUINA NOGUEIRA DE OLIVEIRA, S/N - CENTRO	ESCALA: 1:75
TÍTULO DO DESENHO: PLANTA DE COBERTURA	REVISÃO:
MUNICÍPIO: CORRENTE	ZONA: URBANA
ARQUITETO(A): RAYRA NERISSA	FASE: PROJETO ARQUITETÔNICO
	DATA: JUNHO/2021

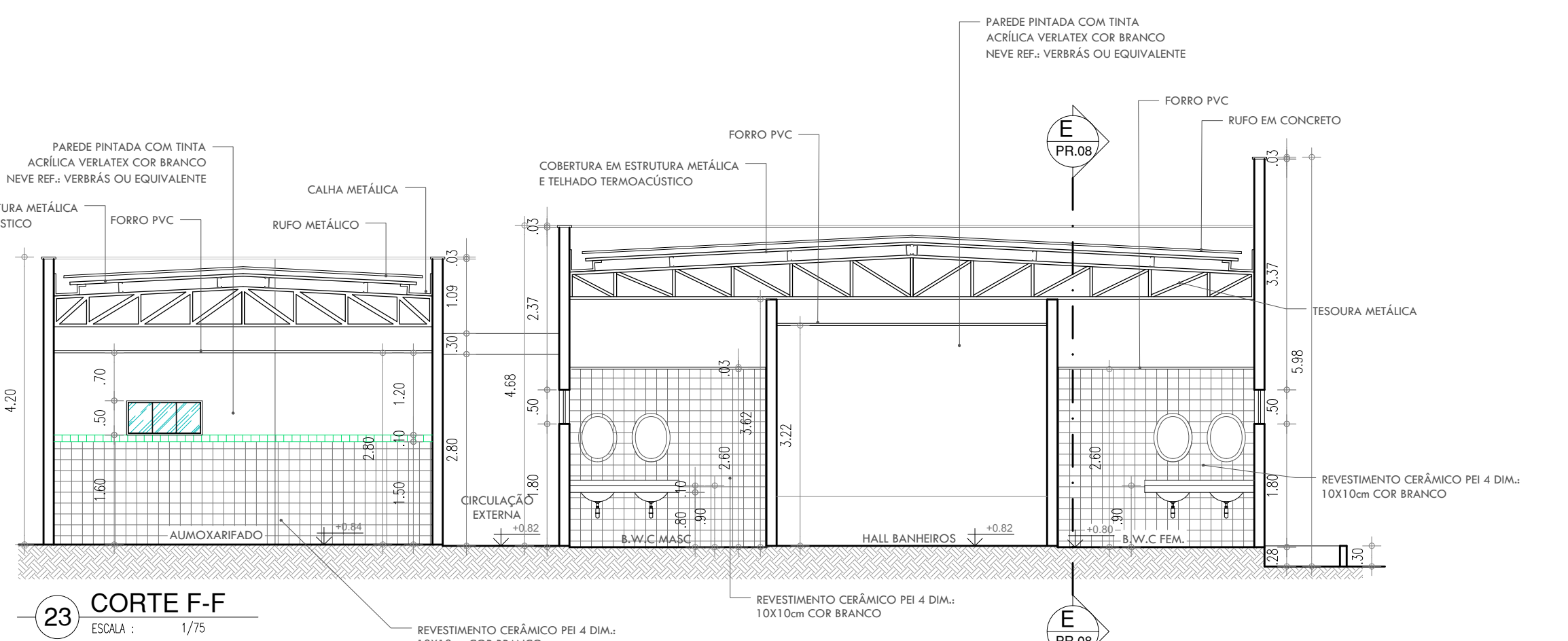
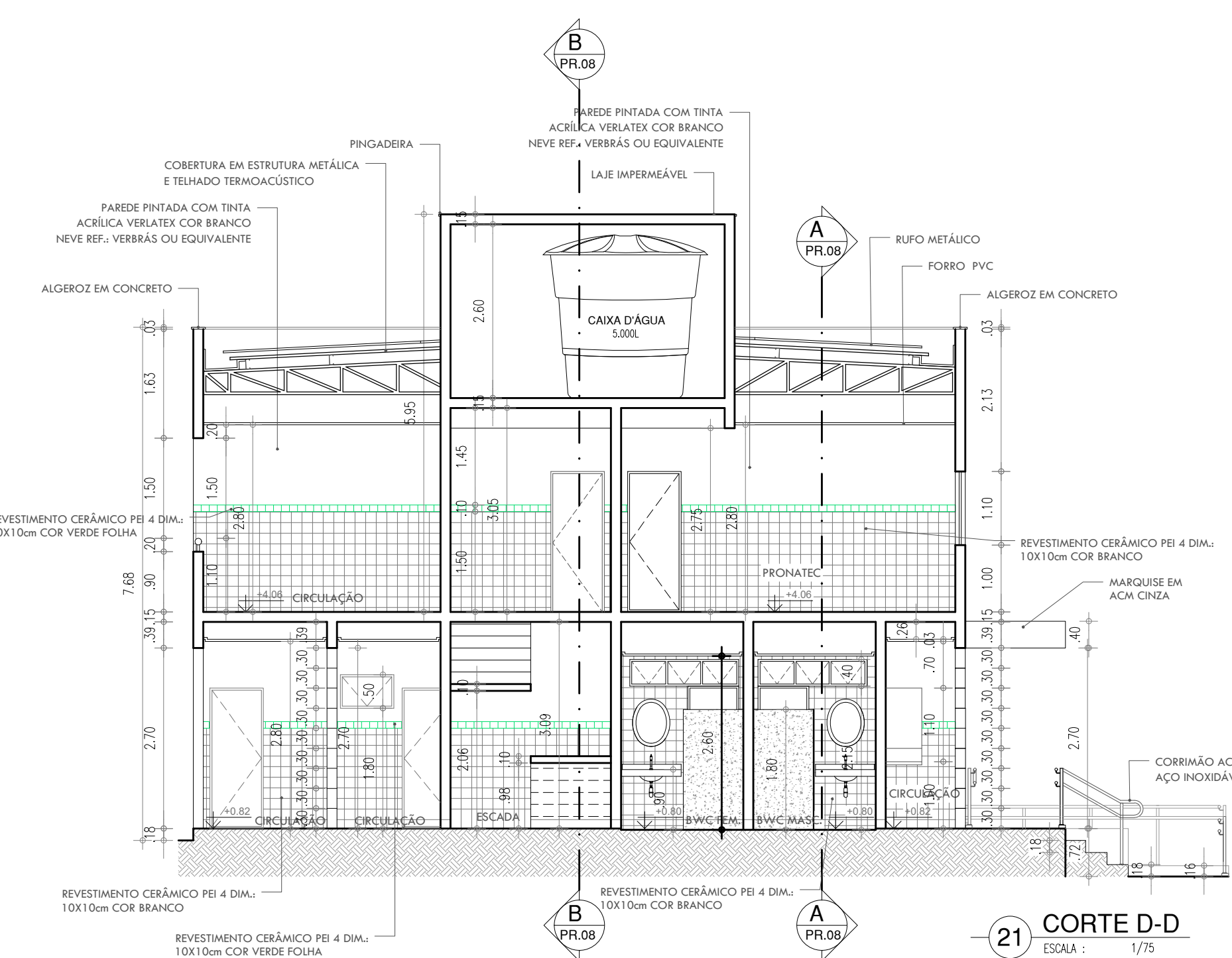
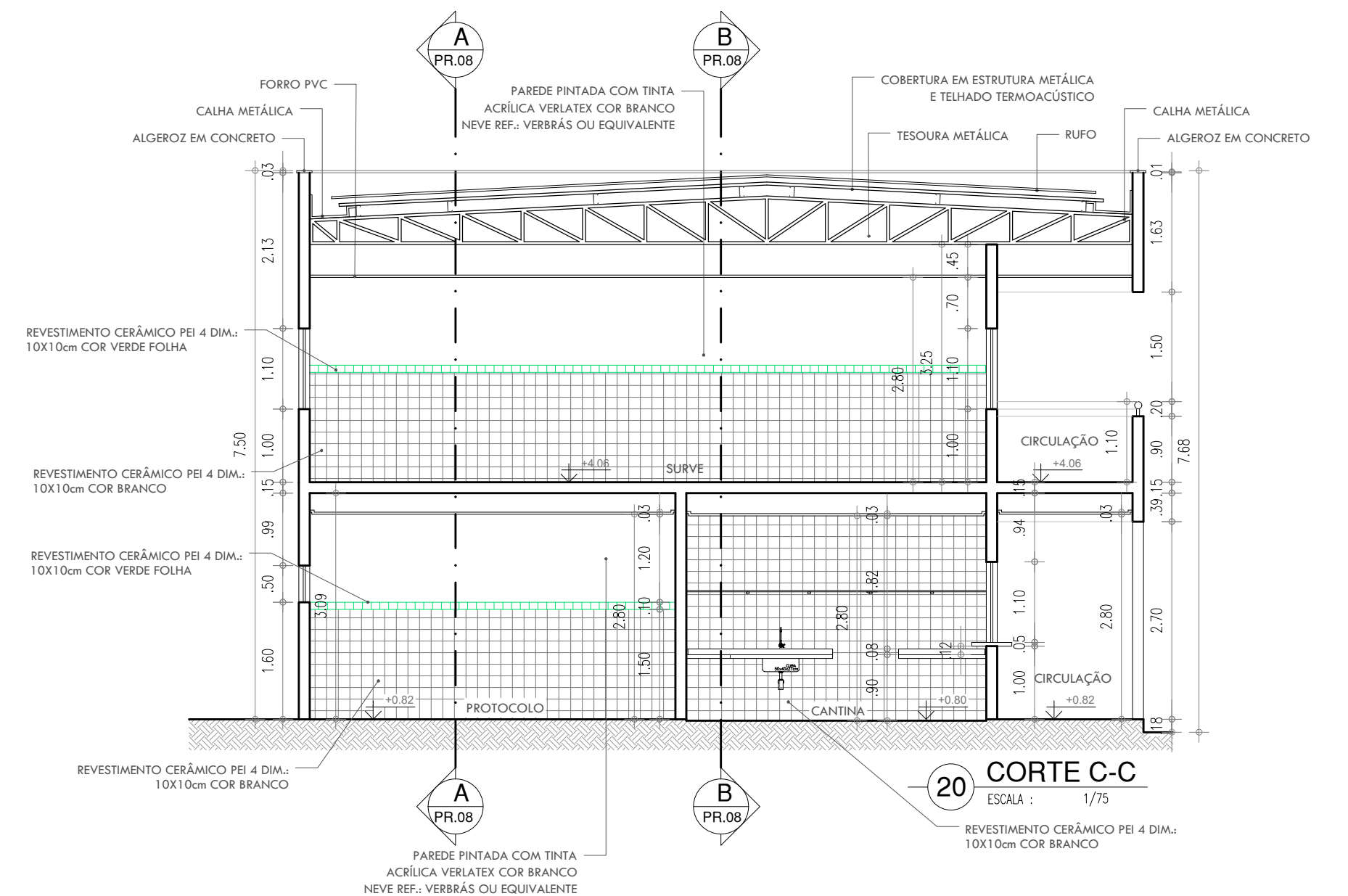
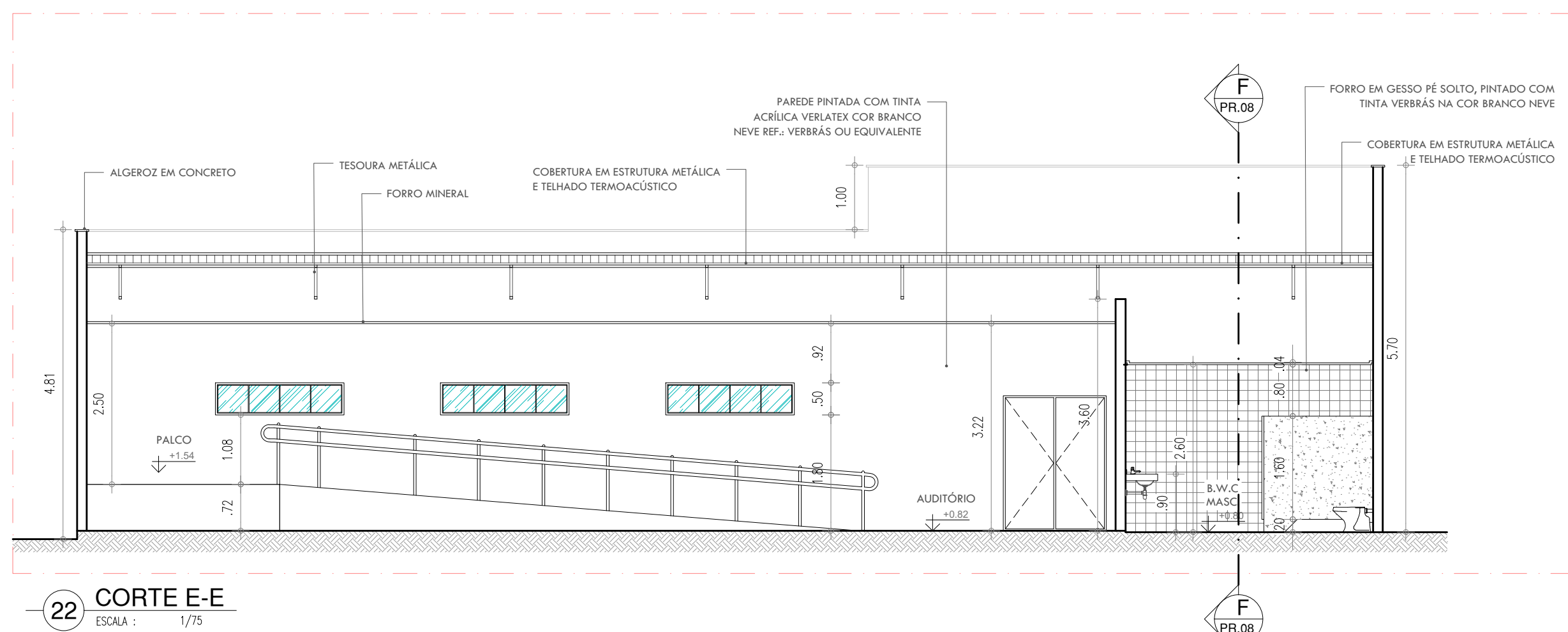
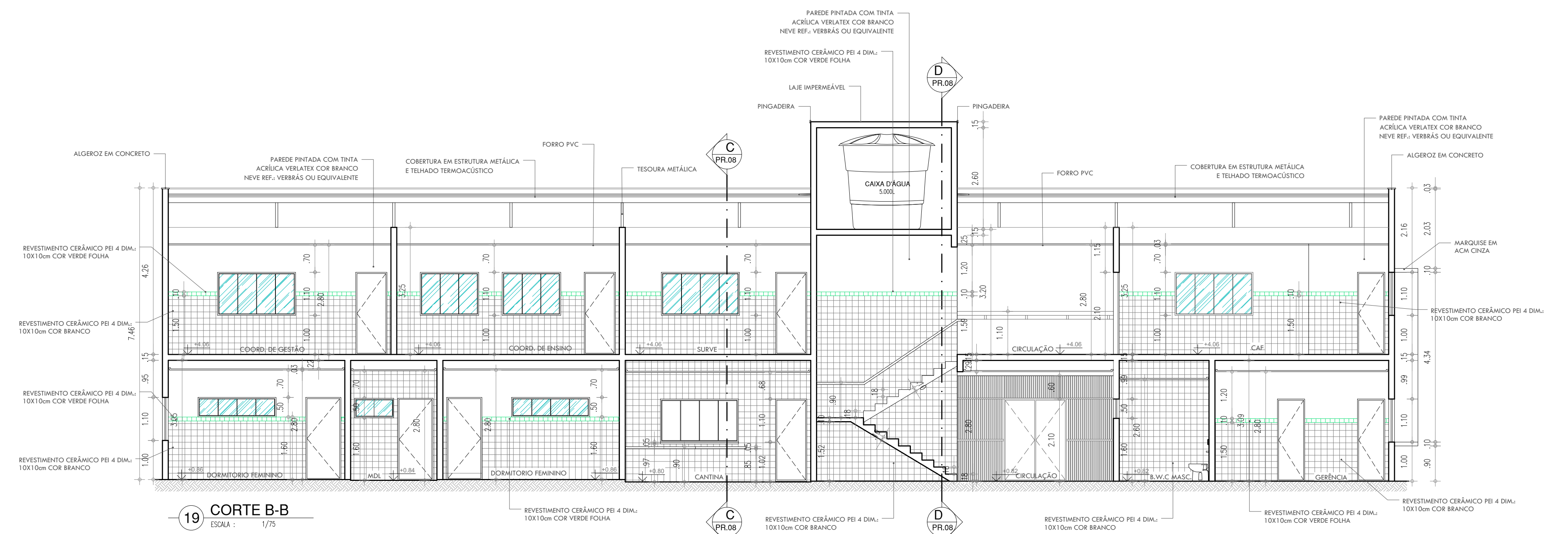
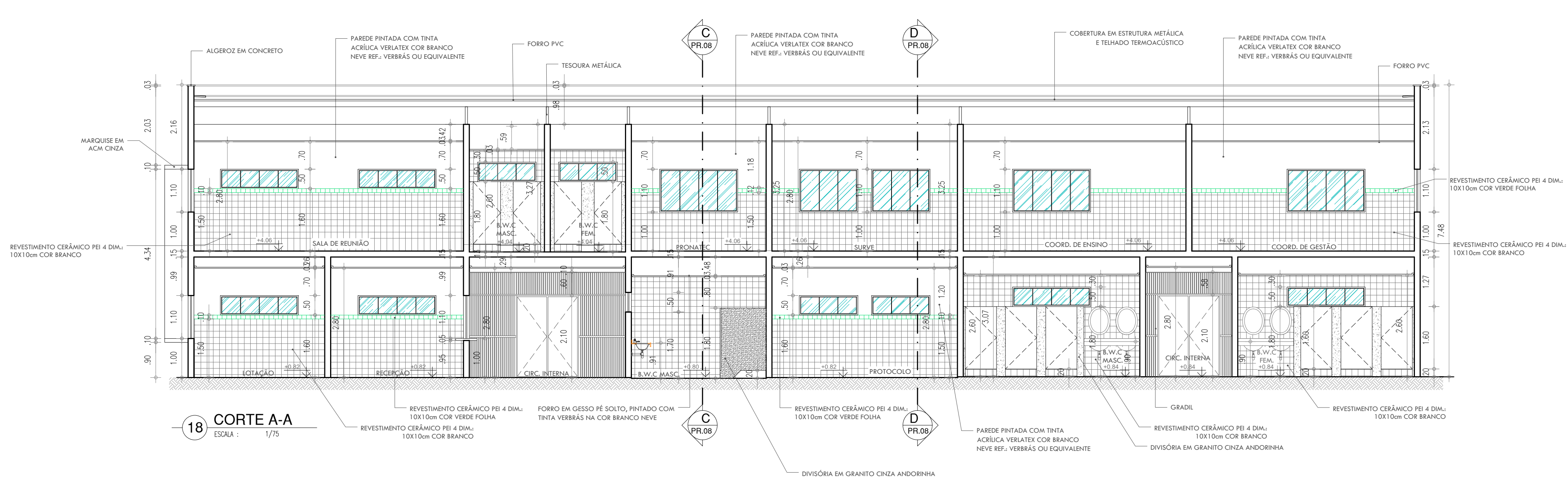

ESQUADRIAS					
PORTAS	DIMENSÕES (Largura x Altura x Altura do Piso)		TIPO	DESCRIÇÃO DA ESQUADRIA	QUANT. (UNID.)
P1	0.80	2.10	0.00	ABRIR	22
P2	0.90	2.10	0.00	ABRIR	4
P3	0.90	2.10	0.00	ABRIR	3
P4	0.70	2.10	0.00	ABRIR	5
P5	0.70	1.60	0.20	ABRIR	14
P6	0.80	1.60	0.20	ABRIR	6
P7	1.60	2.10	0.00	ABRIR	3
P8	1.60	2.10	0.00	ABRIR	2
P9	1.20	2.10	0.00	ABRIR	2
P10	1.03	1.95	0.00	ABRIR	2
P11	3.00	1.10	0.00	CORRER	1
P12	0.60	0.80	0.00	ABRIR	1
TOTAL					65

JANELAS	DIMENSÕES (Largura x Altura x Altura do Piso)		TIPO	DESCRIÇÃO DA ESQUADRIA	QUANT. (UNID.)
J1	2.00	0.50	1.80	MAXIM - AR	15
J2	1.50	0.50	1.80	MAXIM - AR	9
J3	1.60	0.50	1.80	MAXIM - AR	3
J4	2.50	1.10	1.00	FIXA	1
J5	2.00	0.50	1.60	MAXIM - AR	2
J6	1.00	0.50	1.60	MAXIM - AR	1
J7	2.00	1.10	1.00	CORRER	11
J8	1.50	1.10	1.00	CORRER	13
J9	1.00	0.50	1.60	MAXIM - AR	2
J10	0.80	0.50	1.60	MAXIM - AR	2
J11	1.60	0.40	2.15	MAXIM - AR	1
J12	1.60	0.60	1.20	FIXA	1
TOTAL					61

QUADRO DE ÁREAS		
DESCRIÇÃO	ÁREA	UN.
ÁREA DO TERRENO	1.561,35	m²
ÁREA DE DEMOLIÇÃO	595,26	m²
ÁREA DE CONSTRUÇÃO	962,35	m²
ÁREA DE COBERTURA	573,1	m²
ÁREA PERMEÁVEL (GRAMA+SEIKO BOLIDO)	518,54	m²
TAXA DE ÁREA PERMEÁVEL	33,21	%
TAXA DE OCUPAÇÃO	38,29	%
ÍNDICE DE APROVEITAMENTO	0,38	-

HISTÓRICO		
ALTERAÇÃO	REVISÃO	DATA
1.		
2.		
3.		
4.		
5.		
ARQUITETA:	ENGENHEIRO RESPONSÁVEL:	PROPRIETÁRIO:
ANA LUIZA SOARES FALCÃO ARQUITETA E URBANISTA CAU Nº 252418-D		



GOVERNO DO ESTADO DO PIAUÍ
SEDUC - SECRETARIA DE ESTADO DA EDUCAÇÃO
14º GRE - REGIONAL BOM JESUS

DEPARTAMENTO:
GERÊNCIA DE ARQUITETURA E ENGENHARIA

TÍTULO DO PROJETO:
PROJETO ARQUITETÔNICO DE REFORMA E AMPLIAÇÃO

ENDEREÇO DO SERVIÇO:
RUA JOAQUINA NOGUEIRA DE OLIVEIRA, S/N - CENTRO

TÍTULO DO DESENHO:
CORTES

MUNICÍPIO:
CORRENTE

ZONA:
URBANA

ARQUITETO(A):
RAYRA NERISSA

FASE:
PROJETO ARQUITETÔNICO

DATA:
JUNHO/2021

DESENHO:
ARQ

PRANCHA:
08/17

ESCALA:
1:75

REVISÃO:
08.09.21

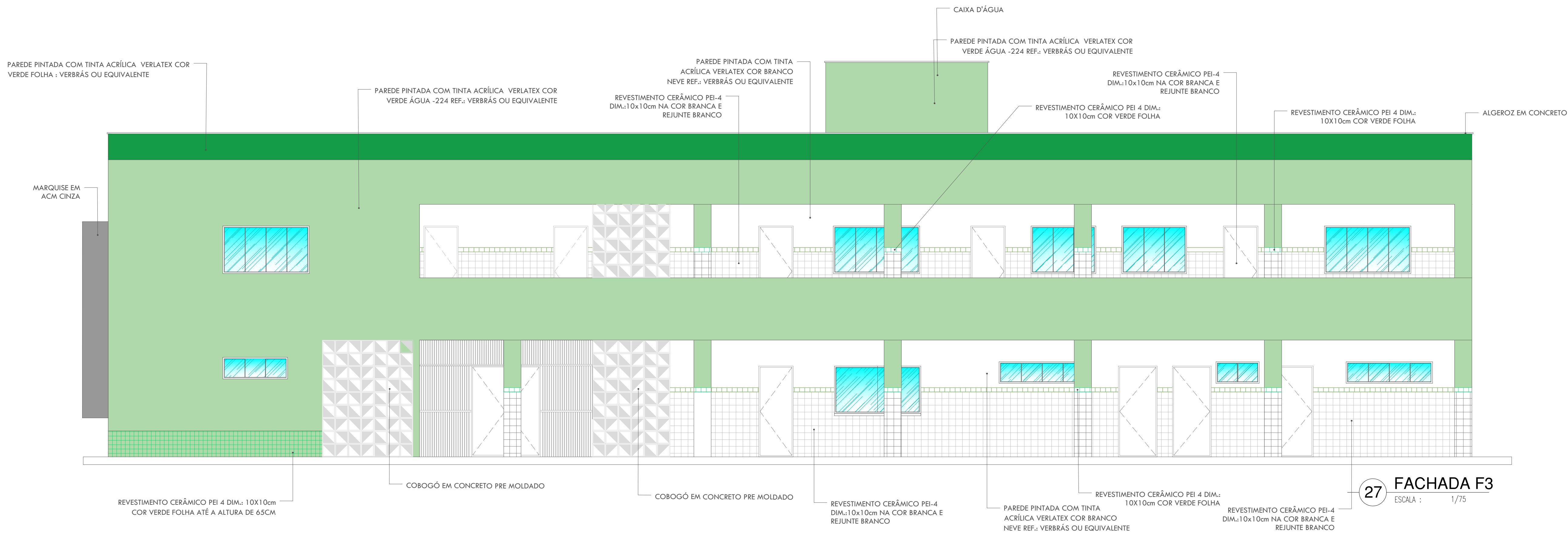
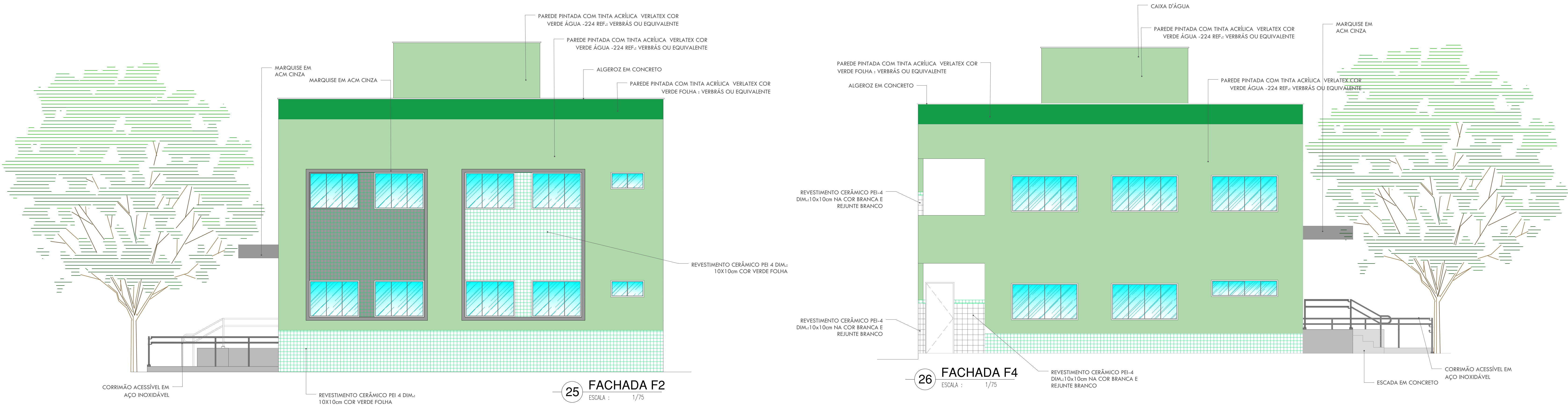
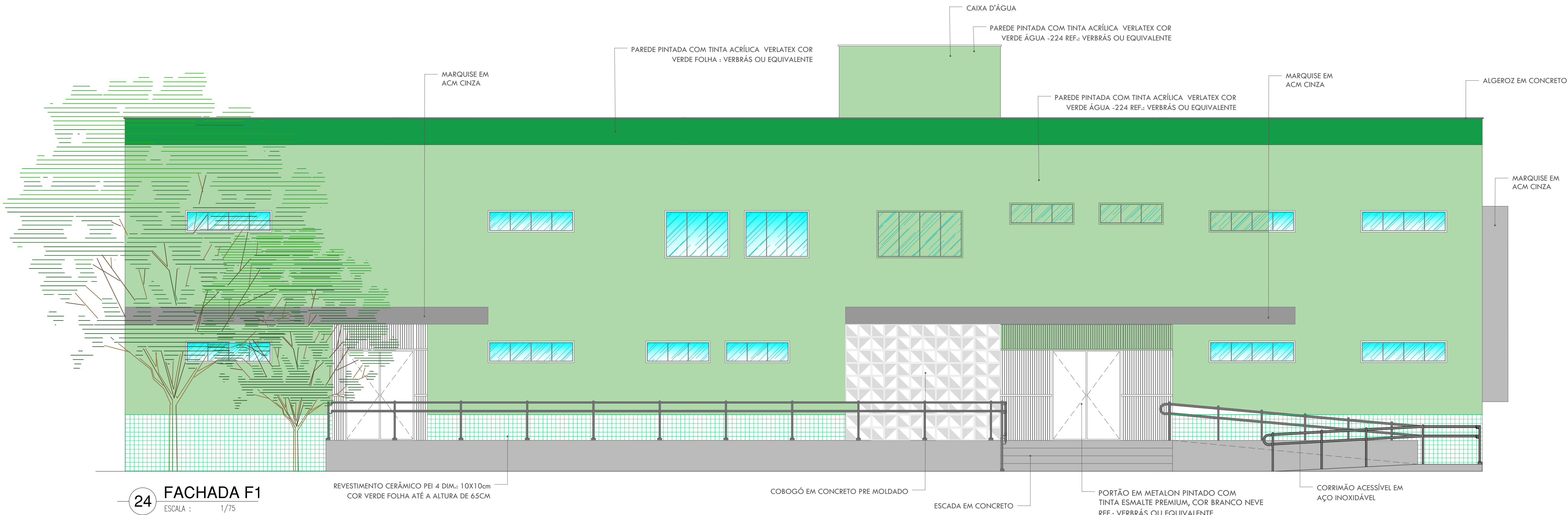

ESQUADRIAS

PORTAS						
Nº	DIMENSÕES (Largura x Altura x Altura do Piso)			TIPO	DESCRIÇÃO DA ESQUADRIA	QUANT. (UND)
P1	0.80	2.10	0.00	ABRIR	PORTA EM MADEIRA COM TINTA VERBRÁS ESMALTE SINTÉTICO COR ARBIA	22
P2	0.90	2.10	0.00	ABRIR	PORTA COM ESTRUTURA DE METALON, FECHAMENTO EM CHAPA DUPLA, PINTADA COM ESMALTE SINTÉTICO VERBRÁS NA COR ARBIA, E COM BARRA DE ACESSIBILIDADE EM INOX. REF.: VERBRÁS OU EQUIVALENTE	4
P3	0.90	2.10	0.00	ABRIR	PORTA EM MADEIRA COM TINTA VERBRÁS ESMALTE SINTÉTICO COR ARBIA	3
P4	0.70	2.10	0.00	ABRIR	PORTA EM MADEIRA COM TINTA VERBRÁS ESMALTE SINTÉTICO COR ARBIA	5
P5	0.70	1.60	0.20	ABRIR	PORTA EM ALUMÍNIO FRISADO COR NATURAL	14
P6	0.80	1.60	0.20	ABRIR	PORTA EM ALUMÍNIO FRISADO COR NATURAL	6
P7	1.60	2.10	0.00	ABRIR	PORTÃO EM GRADIL EM METALON PINTADO COM ESMALTE SINTÉTICO NA COR BRANCO NEVE	3
P8	1.60	2.10	0.00	ABRIR	ESQUADRIA DE ABRIR EM CHAPA METÁLICA DUPLA, PINTADA COM TINTA ESMALTE PREMIUM COR CINZA PLATINA - CÓD.: 1303 REF.: VERBRÁS OU EQUIVALENTE	2
P9	1.20	2.10	0.00	ABRIR	PORTÃO EM GRADIL EM METALON PINTADO COM ESMALTE SINTÉTICO NA COR BRANCO NEVE	2
P10	1.03	1.95	0.00	ABRIR	PORTA EM METALON COM VENEZIANA	2
P11	3.00	1.10	0.00	CORRER	PORTÃO DE CORRER EM METALON COM TINTA VERBRÁS ESMALTE SINTÉTICO COR BRANCO NEVE	1
P12	0.60	0.80	0.00	ABRIR	PORTA EM ALUMÍNIO FRISADO COR NATURAL	1

TOTAL

65

JANELAS						
Nº	DIMENSÕES (Largura x Altura x Altura do Piso)			TIPO	DESCRIÇÃO DA ESQUADRIA	QUANT. (UND)
J1	2.00	0.50	1.80	MAXIM -AR	JANELA EM ALUMÍNIO E VIDRO FANTASIA	15
J2	1.50	0.50	1.80	MAXIM -AR	JANELA EM ALUMÍNIO E VIDRO FANTASIA	9
J3	1.60	0.50	1.80	MAXIM -AR	JANELA EM ALUMÍNIO E VIDRO FANTASIA	3
J4	2.50	1.10	1.00	FIXA	JANELA EM ALUMÍNIO E VIDRO TRANSLÚCIDO	1
J5	2.00	0.50	1.60	MAXIM -AR	JANELA EM ALUMÍNIO E VIDRO TRANSLÚCIDO	2
J6	1.00	0.50	1.60	MAXIM -AR	JANELA EM ALUMÍNIO E VIDRO TRANSLÚCIDO	1
J7	2.00	1.10	1.00	CORRER	JANELA EM ALUMÍNIO E VIDRO TRANSLÚCIDO	11
J8	1.50	1.10	1.00	CORRER	JANELA EM ALUMÍNIO E VIDRO TRANSLÚCIDO	13
J9	1.00	0.50	1.60	MAXIM -AR	JANELA EM ALUMÍNIO E VIDRO TRANSLÚCIDO	2
J10	0.80	0.50	1.60	MAXIM -AR	JANELA EM ALUMÍNIO E VIDRO FANTASIA	2
J11	1.60	0.40	2.15	MAXIM -AR	JANELA EM ALUMÍNIO E VIDRO FANTASIA	1
J12	1.60	0.60	1.20	FIXA	JANELA EM ALUMÍNIO E VIDRO TRANSLÚCIDO	1

TOTAL

61

QUADRO DE ÁREAS

DESCRIÇÃO	ÁREA	UN.
ÁREA DO TERRENO	1.561,35	m²
ÁREA DE DEMOLIÇÃO	595,26	m²
ÁREA DE CONSTRUÇÃO	962,35	m²
ÁREA DE COBERTURA	573,1	m²
ÁREA PERMEÁVEL (GRAMA+SEIXO ROLADO)	518,54	m²
TAXA DE ÁREA PERMEÁVEL	33,21	%
TAXA DE OCUPAÇÃO	38,29	%
ÍNDICE DE APROVEITAMENTO	0,38	-

HISTÓRICO

ALTERAÇÃO	REVISÃO	DATA
1.		
2.		
3.		
4.		
5.		

ARQUITETA:	ENGENHEIRO RESPONSÁVEL:	PROPRIETÁRIO:
ANA LUIZA SOARES FALCÃO ARQUITETA E URBANISTA CAU Nº 252418-0		

		GOVERNO DO ESTADO DO PIAUÍ	
SEDUC - SECRETARIA DE ESTADO DA EDUCAÇÃO		14º GRE - REGIONAL BOM JESUS	
DEPARTAMENTO: GERÊNCIA DE ARQUITETURA E ENGENHARIA		DESENHO: ARQ	
TÍTULO DO PROJETO: PROJETO ARQUITETÔNICO DE REFORMA E AMPLIAÇÃO		PRANCHA: 09/17	
ENDEREÇO DO SERVIÇO: RUA JOAQUINA NOGUEIRA DE OLIVEIRA, S/N - CENTRO		ESCALA: 1:75	
TÍTULO DO DESENHO: FACHADA F1; F2; F3; F4		REVISÃO: 08.09.21	
MUNICÍPIO: CORRENTE	ZONA: URBANA	DATA: JUNHO/2021	
ARQUITETO(A): RAYRA NERISSA	FASE: PROJETO ARQUITETÔNICO		

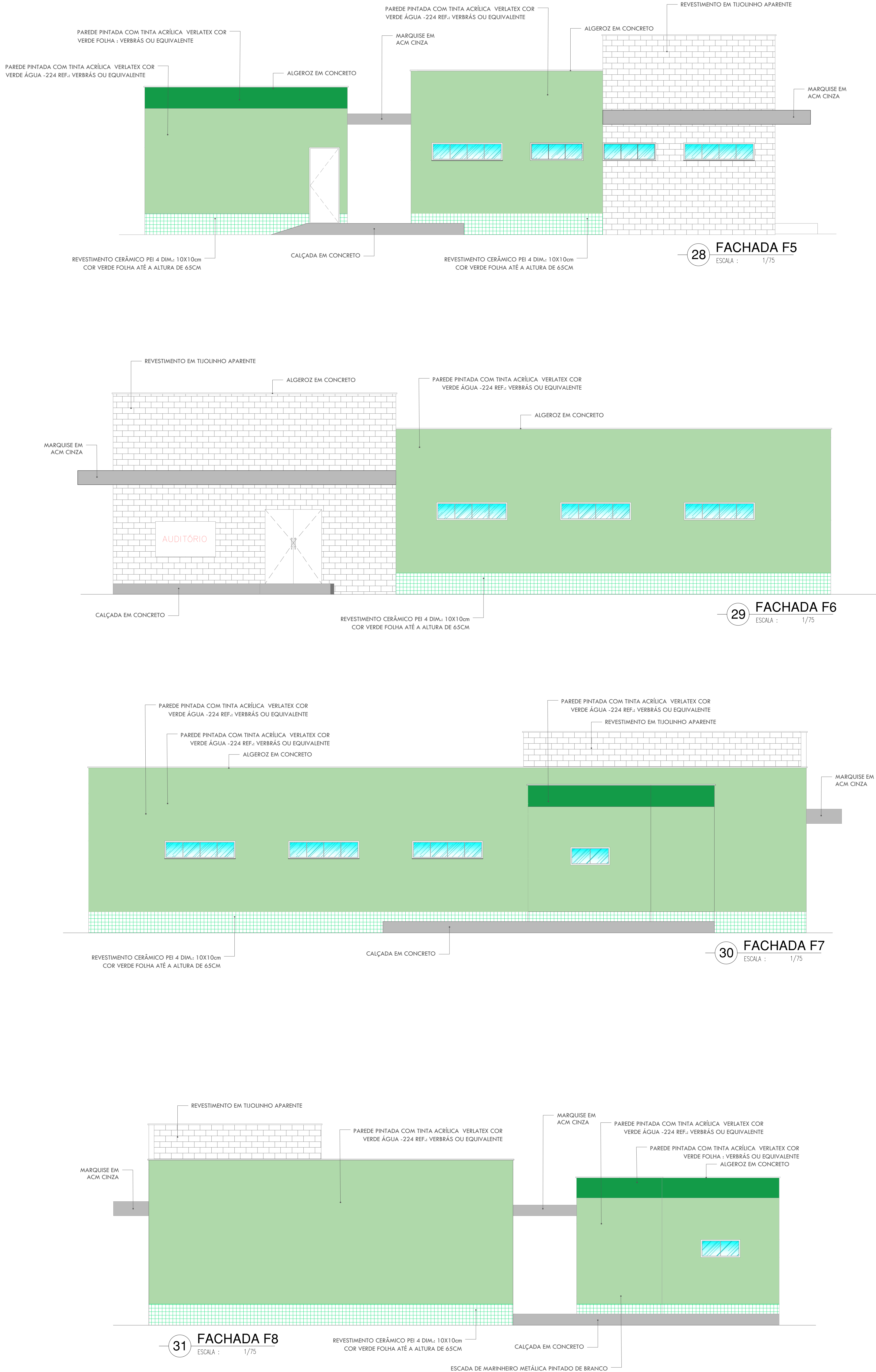

ESQUADRIAS						
PORTAS						
Nº	DIMENSÕES (Largura x Altura x Altura do Piso)		TIPO	DESCRIÇÃO DA ESQUADRIA		QUANT. (UND)
P1	0.80	2.10	0.00	ABRIR	PORTA EM MADEIRA COM TINTA VERBRÁS ESMALTE SINTÉTICO COR AREIA	22
P2	0.90	2.10	0.00	ABRIR	PORTA COM ESTRUTURA DE METALON, FECHAMENTO EM CHAPA DUPLA, PINTADA COM ESMALTE SINTÉTICO VERBRÁS NA COR AREIA, E COM BARRA DE ACESSIBILIDADE EM INOX. REF.: VERBRÁS OU EQUIVALENTE	4
P3	0.90	2.10	0.00	ABRIR	PORTA EM MADEIRA COM TINTA VERBRÁS ESMALTE SINTÉTICO COR AREIA	3
P4	0.70	2.10	0.00	ABRIR	PORTA EM MADEIRA COM TINTA VERBRÁS ESMALTE SINTÉTICO COR AREIA	5
P5	0.70	1.60	0.20	ABRIR	PORTA EM ALUMÍNIO FRISADO COR NATURAL	14
P6	0.80	1.60	0.20	ABRIR	PORTA EM ALUMÍNIO FRISADO COR NATURAL	6
P7	1.60	2.10	0.00	ABRIR	PORTÃO EM GRADIL EM METALON PINTADO COM ESMALTE SINTÉTICO NA COR BRANCO NEVE	3
P8	1.60	2.10	0.00	ABRIR	ESQUADRIA DE ABRIR EM CHAPA METÁLICA DUPLA, PINTADA COM TINTA ESMALTE PREMIUM COR CINZA PLATINA - CÓD.: 1303 REF.: VERBRÁS OU EQUIVALENTE	2
P9	1.20	2.10	0.00	ABRIR	PORTÃO EM GRADIL EM METALON PINTADO COM ESMALTE SINTÉTICO NA COR BRANCO NEVE	2
P10	1.03	1.95	0.00	ABRIR	PORTA EM METALON COM VENEZIANA	2
P11	3.00	1.10	0.00	CORRER	PORTÃO DE CORRER EM METALON COM TINTA VERBRÁS ESMALTE SINTÉTICO COR BRANCO NEVE	1
P12	0.60	0.80	0.00	ABRIR	PORTA EM ALUMÍNIO FRISADO COR NATURAL	1
TOTAL						65

JANELAS						
Nº	DIMENSÕES (Largura x Altura x Altura do Piso)		TIPO	DESCRIÇÃO DA ESQUADRIA		QUANT. (UND)
J1	2.00	0.50	1.80	MAXIM -AR	JANELA EM ALUMÍNIO E VIDRO FANTASIA	15
J2	1.50	0.50	1.80	MAXIM -AR	JANELA EM ALUMÍNIO E VIDRO FANTASIA	9
J3	1.60	0.50	1.80	MAXIM -AR	JANELA EM ALUMÍNIO E VIDRO FANTASIA	3
J4	2.50	1.10	1.00	FIXA	JANELA EM ALUMÍNIO E VIDRO TRANSLÚCIDO	1
J5	2.00	0.50	1.60	MAXIM -AR	JANELA EM ALUMÍNIO E VIDRO TRANSLÚCIDO	2
J6	1.00	0.50	1.60	MAXIM -AR	JANELA EM ALUMÍNIO E VIDRO TRANSLÚCIDO	1
J7	2.00	1.10	1.00	CORRER	JANELA EM ALUMÍNIO E VIDRO TRANSLÚCIDO	11
J8	1.50	1.10	1.00	CORRER	JANELA EM ALUMÍNIO E VIDRO TRANSLÚCIDO	13
J9	1.00	0.50	1.60	MAXIM -AR	JANELA EM ALUMÍNIO E VIDRO TRANSLÚCIDO	2
J10	0.80	0.50	1.60	MAXIM -AR	JANELA EM ALUMÍNIO E VIDRO FANTASIA	2
J11	1.60	0.40	2.15	MAXIM -AR	JANELA EM ALUMÍNIO E VIDRO FANTASIA	1
J12	1.60	0.60	1.20	FIXA	JANELA EM ALUMÍNIO E VIDRO TRANSLÚCIDO	1
TOTAL						61

QUADRO DE ÁREAS		
DESCRIÇÃO	ÁREA	UN.
ÁREA DO TERRENO	1.561,35	m²
ÁREA DE DEMOLIÇÃO	595,26	m²
ÁREA DE CONSTRUÇÃO	962,35	m²
ÁREA DE COBERTURA	573,1	m²
ÁREA PERMEÁVEL (GRAMA+SEIXO ROLADO)	518,54	m²
TAXA DE ÁREA PERMEÁVEL	33,21	%
TAXA DE OCUPAÇÃO	38,29	%
ÍNDICE DE APROVEITAMENTO	0,38	-

HISTÓRICO		
ALTERAÇÃO	REVISÃO	DATA
1.		
2.		
3.		
4.		
5.		

ARQUITETA:	ENGENHEIRO RESPONSÁVEL:	PROPRIETÁRIO:
ANA LUIZA SOARES FALCÃO ARQUITETA E URBANISTA CAU Nº 252418-0		



GOVERNO DO ESTADO DO PIAUÍ
SEDUC - SECRETARIA DE ESTADO DA EDUCAÇÃO
14º GRE - REGIONAL BOM JESUS

DEPARTAMENTO:
GERÊNCIA DE ARQUITETURA E ENGENHARIA

TÍTULO DO PROJETO:
PROJETO ARQUITETÔNICO DE REFORMA E AMPLIAÇÃO

ENDEREÇO DO SERVIÇO:
RUA JOAQUINA NOGUEIRA DE OLIVEIRA, S/N - CENTRO

TÍTULO DO DESENHO:
FACHADA F5; F6; F7; F8

MUNICÍPIO:
CORRENTE

ZONA:
URBANA

ARQUITETO(A):
RAYRA NERISSA

FASE:
PROJETO ARQUITETÔNICO

DATA:
JUNHO/2021

DESENHO:
ARQ

PRANCHA:
10/17

ESCALA:
1:75

REVISÃO:
08.09.21



OBS.: EM CASO DE MUDANÇA DE NÍVEL, JUNÇÃO DEVE SER EM 45°

ARQUITETA:

ANA LUIZA SOARES FALCÃO
ARQUITETA E URBANISTA
CAU Nº 252418-0



GOVERNO DO ESTADO DO PIAUÍ

SEDUC - SECRETARIA DE ESTADO DA EDUCAÇÃO
14º GRE - REGIONAL BOM JESUS

ARQ

11/17

ESCALA: 1:100

REVISÃO: 08.09.21



OBS.: EM CASO DE MUDANÇA DE NÍVEL, JUNÇÃO DEVE SER EM 45°

 Piauí GOVERNO DO ESTADO	GOVERNO DO ESTADO DO PIAUÍ	
	SEDUC - SECRETARIA DE ESTADO DA EDUCAÇÃO	
	14ª GRE - REGIONAL BOM JESUS	
	DEPARTAMENTO: GERÊNCIA DE ARQUITETURA E ENGENHARIA	
TÍTULO DO PROJETO: PROJETO ARQUITETÔNICO DE REFORMA E AMPLIAÇÃO		DESENHO: ARQ
ENDEREÇO DO SERVIÇO: RUA JOAQUINA NOGUEIRA DE OLIVEIRA, S/N - CENTRO		PRANCHA: 12/17
TÍTULO DO DESENHO: PLANTA DE PISO		
MUNICÍPIO: CORRENTE	ZONA: URBANA	ESCALA: 1:100
ARQUITETO(A): RAYRA NERISSA	FASE: PROJETO ARQUITETÔNICO	DATA: JUNHO/2021
		REVISÃO: 08.09.21



36 PLANTA DE ACABAMENTOS - PAV.SUPERIOR

ESCALA : 1/100

35 PLANTA DE ACABAMENTOS - TERREO

ESCALA : 1/100

LEGENDA DE ACABAMENTOS

TIPO	ESPECIFICAÇÃO
	- REVESTIMENTO CERÂMICO 10x10cm A ASSENTAR, NA COR BRANCA REJUNTE DA MESMA COR) ATÉ ALTURA DE 1,50m E FAIXA SUPERIOR DE 10cm NA COR VERDE ESCURA (REJUNTE DA MESMA COR), TOTALIZANDO 1,60m DE ALTURA; - ACIMA DOS REVESTIMENTOS, PINTAR EM TINTA ACRÍLICA FOSCA NA COR BRANCO NEVE;
	- REVESTIMENTO CERÂMICO 10x10CM A ASSENTAR, NA COR VERDE ESCURO (REJUNTE DA MESMA COR) ATÉ ALTURA DE 65cm; - PINTURA EM TINTA ACRÍLICA VERLATEX PREMIUM COR VERDE ÁGUA CÓD.: 224, VERBRÁS STANDARD OU EQUIVALENTE NA ÁREA CENTRAL, ALTURA APROXIMADA DE 4,55m; - PINTURA EM TINTA ACRÍLICA VERLATEX PREMIUM COR VERDE BOSQUE, CÓD.: 215, VERBRÁS STANDARD OU EQUIVALENTE COM ALTURA DE 65cm;
	- REVESTIMENTO CERÂMICO 10x10cm A ASSENTAR, NA COR BRANCA (REJUNTE DE MESMA COR) ATÉ O FORRO OU ATÉ O TETO;
	- PAREDES BAIXAS A SEREM EMASSADAS NA COR NATURAL CONCRETO;
	- MURO EM ALVENARIA A PINTAR EM TINTA ACRÍLICA FOSCA NA COR BRANCO NEVE;
	- PAREDE EM COBOGÓ NA COR CIMENTO NATURAL;
	- PAREDE PINTADA COM TINTA ACRÍLICA FOSCA NA COR BRANCO NEVE;

OBS.: EM CASO DE MUDANÇA DE NÍVEL, JUNÇÃO DEVE SER EM 45º

HISTÓRICO		
ALTERAÇÃO	REVISÃO	DATA
1.		
2.		
3.		
4.		
5.		
ARQUITETA:	ENGENHEIRO RESPONSÁVEL:	PROPRIETÁRIO:
ANA LUIZA SOARES FALCÃO ARQUITETA E URBANISTA CAU Nº 252418-0		



GOVERNO DO ESTADO DO PIAUÍ

SEDUC - SECRETARIA DE ESTADO DA EDUCAÇÃO

14º GRE - REGIONAL BOM JESUS

DEPARTAMENTO: GERÊNCIA DE ARQUITETURA E ENGENHARIA	DESENHO: ARQ
TÍTULO DO PROJETO: PROJETO ARQUITETÔNICO DE REFORMA E AMPLIAÇÃO	PRANCHA: 13/17
ENDEREÇO DO SERVIÇO: RUA JOAQUINA NOGUEIRA DE OLIVEIRA, S/N - CENTRO	
TÍTULO DO DESENHO: PLANTA DE ACABAMENTOS	
MUNICÍPIO: CORRENTE	ZONA: URBANA
ARQUITETO(A): RAYRA NERISSA	FASE: PROJETO ARQUITETÔNICO
	DATA: JUNHO/2021
	REVISÃO: 08.09.21
	ESCALA: 1:100



DEPARTAMENTO: GERÊNCIA DE ARQUITETURA E ENGENHARIA		DESENHO:	
TÍTULO DO PROJETO: PROJETO ARQUITETÔNICO DE REFORMA E AMPLIAÇÃO		ARQ	
ENDEREÇO DO SERVIÇO: RUA JOAQUINA NOGUEIRA DE OLIVEIRA, S/N - CENTRO		PRANCHA:	
TÍTULO DO DESENHO: PLANTA DE FORRO		14/17	
MUNICÍPIO: CORRENTE	ZONA: URBANA	ESCALA: 1:100	
ARQUITETO(A): RAYRA NERISSA	FASE: PROJETO ARQUITETÔNICO	DATA: JUNHO/2021	REVISÃO: 08.09.21

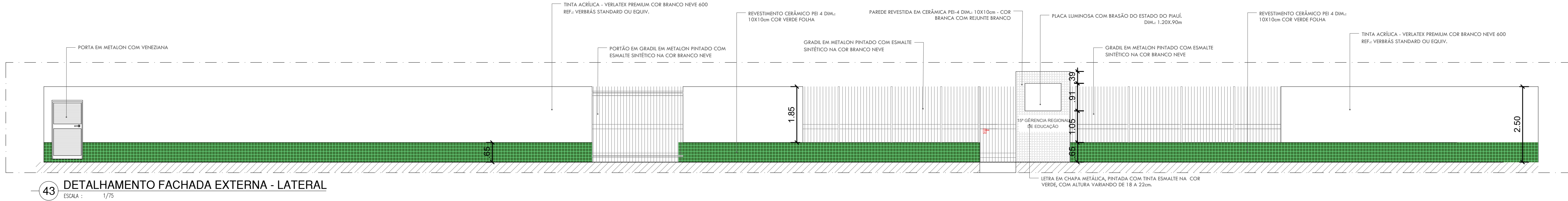
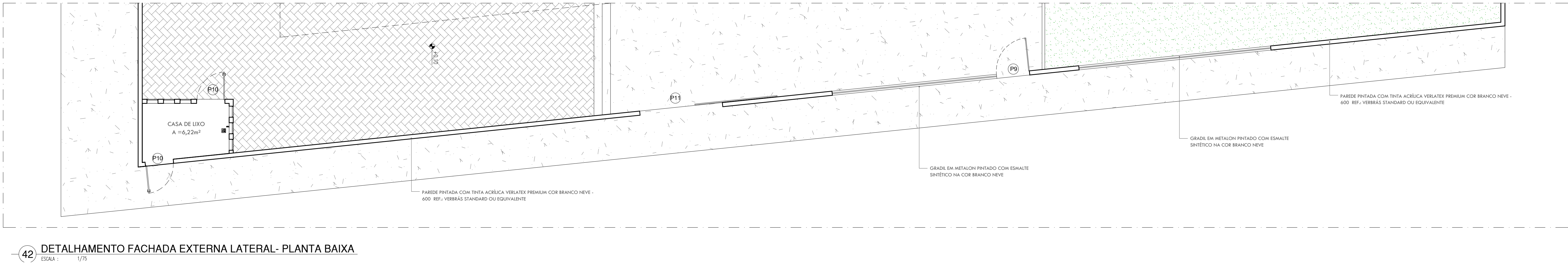
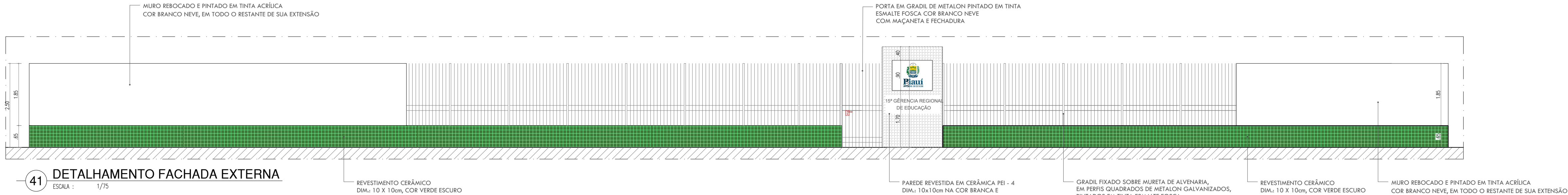
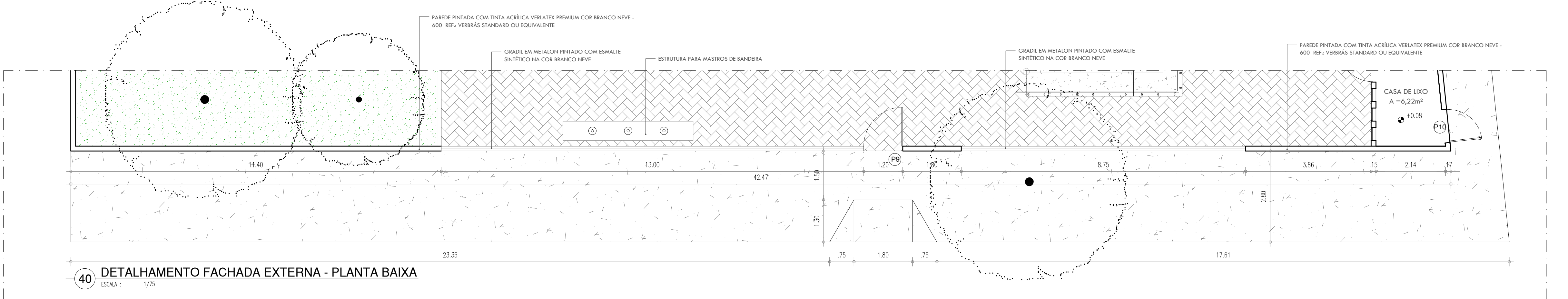
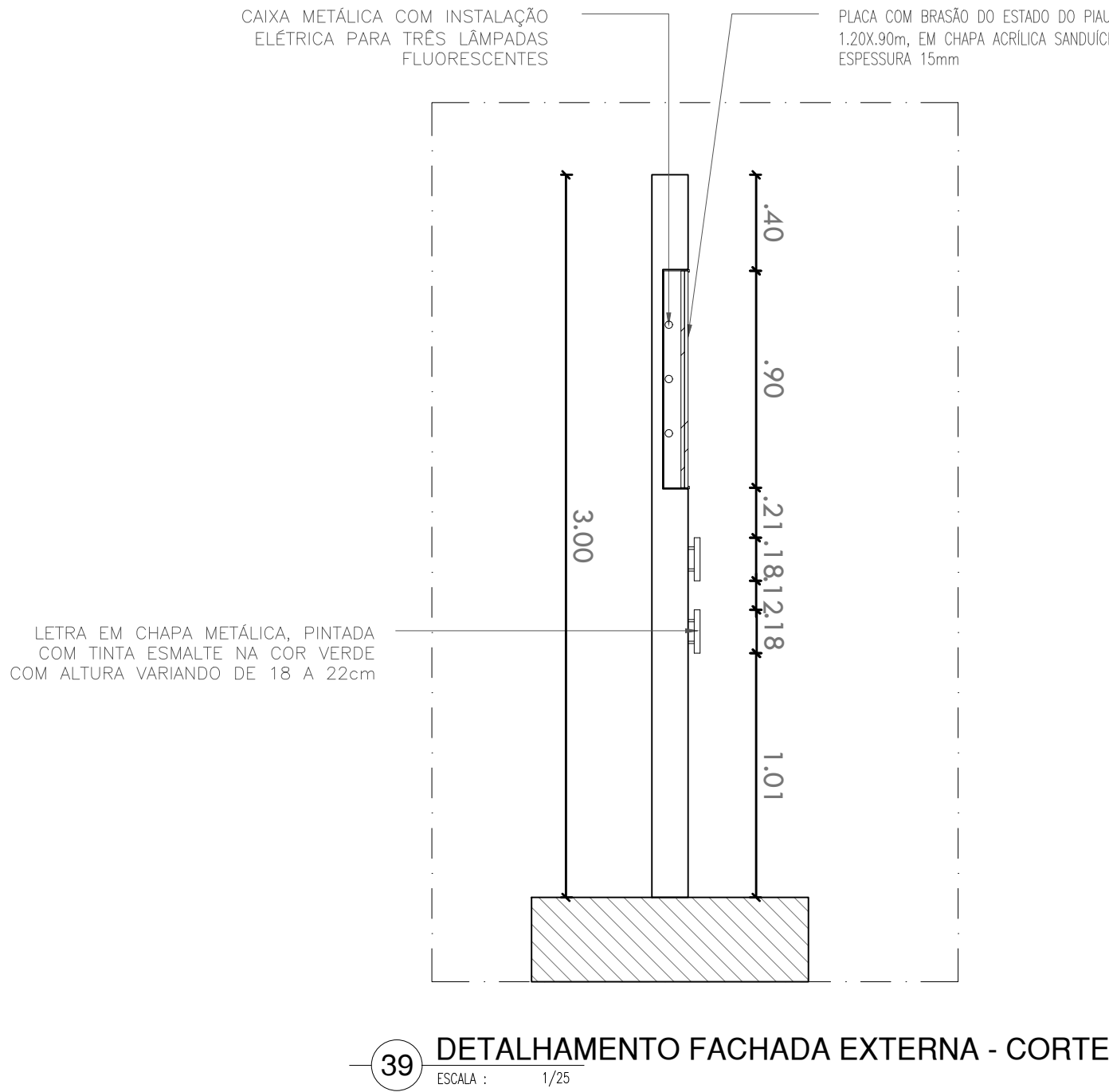

ESQUADRIAS						
PORTAS						
Nº	DIMENSÕES (Largura x Altura x Altura do Piso)		TIPO	DESCRIÇÃO DA ESQUADRIA	QUANT. (UND)	
P1	0.80	2.10	0.00	ABRIR	PORTA EM MADEIRA COM TINTA VERBRÁS ESMALTE SINTÉTICO COR ARÉIA	22
P2	0.90	2.10	0.00	ABRIR	PORTA COM ESTRUTURA DE METALON, FECHAMENTO EM CHAPA DUPLA, PINTADA COM ESMALTE SINTÉTICO VERBRÁS NA COR ARÉIA E COM BARRA DE ACESSIBILIDADE EM INOX, REF. VERBRÁS OU EQUIVALENTE	4
P3	0.90	2.10	0.00	ABRIR	PORTA EM MADEIRA COM TINTA VERBRÁS ESMALTE SINTÉTICO COR ARÉIA	3
P4	0.70	2.10	0.00	ABRIR	PORTA EM MADEIRA COM TINTA VERBRÁS ESMALTE SINTÉTICO COR ARÉIA	5
P5	0.70	1.60	0.20	ABRIR	PORTA EM ALUMÍNIO FISCADO COR NATURAL	14
P6	0.80	1.60	0.20	ABRIR	PORTA EM ALUMÍNIO FISCADO COR NATURAL	6
P7	1.60	2.10	0.00	ABRIR	PORTÃO EM GRADE EM METALON PINTADO COM ESMALTE SINTÉTICO NA COR BRANCO NEVE	3
P8	1.60	2.10	0.00	ABRIR	ESQUADRIA DE ABRIR EM CHAPA METÁLICA DUPLA, PINTADA COM TINTA ESMALTE PREMIUM COR CHAPA PLATINA - COD.: 1303 - REF. VERBRÁS OU EQUIVALENTE	2
P9	1.20	2.10	0.00	ABRIR	PORTÃO EM GRADE EM METALON PINTADO COM ESMALTE SINTÉTICO NA COR BRANCO NEVE	2
P10	1.03	1.95	0.00	ABRIR	PORTA EM METALON COM VENEZIANA	2
P11	3.00	1.10	0.00	CORRER	PORTÃO DE CORRER EM METALON COM TINTA VERBRÁS ESMALTE SINTÉTICO COR BRANCO NEVE	1
P12	0.60	0.80	0.00	ABRIR	PORTA EM ALUMÍNIO FISCADO COR NATURAL	1
TOTAL					65	

JANELAS						
Nº	DIMENSÕES (Largura x Altura x Altura do Piso)			TIPO	DESCRIÇÃO DA ESQUADRIA	QUANT. (UND)
(J1)	2,00	0,50	1,80	MAXIM -AR	JANELA EM ALUMÍNIO E VIDRO FANTASIA	15
(J2)	1,50	0,50	1,80	MAXIM -AR	JANELA EM ALUMÍNIO E VIDRO FANTASIA	9
(J3)	1,60	0,50	1,80	MAXIM -AR	JANELA EM ALUMÍNIO E VIDRO FANTASIA	3
(J4)	2,50	1,10	1,00	FIXA	JANELA EM ALUMÍNIO E VIDRO TRANSLÚCIDO	1
(J5)	2,00	0,50	1,60	MAXIM -AR	JANELA EM ALUMÍNIO E VIDRO TRANSLÚCIDO	2
(J6)	1,00	0,50	1,60	MAXIM -AR	JANELA EM ALUMÍNIO E VIDRO TRANSLÚCIDO	1
(J7)	2,00	1,10	1,00	CORRER	JANELA EM ALUMÍNIO E VIDRO TRANSLÚCIDO	11
(J8)	1,50	1,10	1,00	CORRER	JANELA EM ALUMÍNIO E VIDRO TRANSLÚCIDO	13
(J9)	1,00	0,50	1,60	MAXIM -AR	JANELA EM ALUMÍNIO E VIDRO TRANSLÚCIDO	2
(J10)	0,80	0,50	1,60	MAXIM -AR	JANELA EM ALUMÍNIO E VIDRO FANTASIA	2
(J11)	1,60	0,40	2,15	MAXIM -AR	JANELA EM ALUMÍNIO E VIDRO FANTASIA	1
(J12)	1,60	0,60	1,20	FIXA	JANELA EM ALUMÍNIO E VIDRO TRANSLÚCIDO	1
TOTAL						61

QUADRO DE ÁREAS		
DESCRIÇÃO	ÁREA	UN.
ÁREA DO TERRENO	1.561,35	m²
ÁREA DE DEMOLIÇÃO	595,26	m²
ÁREA DE CONSTRUÇÃO	962,35	m²
ÁREA DE COBERTURA	573,1	m²
ÁREA PERMEÁVEL (GRAMA+SEIO SOLADO)	518,54	m²
TAXA DE ÁREA PERMEÁVEL	33,21	%
TAXA DE OCUPAÇÃO	38,29	%
ÍNDICE DE APROVEITAMENTO	0,38	-

HISTÓRICO		
ALTERAÇÃO	REVISÃO	DATA
1.		
2.		
3.		
4.		
5.		

ARQUITETA:	ENGENHEIRO RESPONSÁVEL:	PROPRIETÁRIO:
ANA LUIZA SOARES FALCÃO ARQUITETA E URBANISTA CAU Nº 252418-D		

 GOVERNO DO ESTADO DO PIAUÍ		
SEDUC - SECRETARIA DE ESTADO DA EDUCAÇÃO		
14º GRE - REGIONAL BOM JESUS		
DEPARTAMENTO: GERÊNCIA DE ARQUITETURA E ENGENHARIA	DESENHO:	ARQ
TÍTULO DO PROJETO: PROJETO ARQUITETÔNICO DE REFORMA E AMPLIAÇÃO		
ENDEREÇO DO SERVIÇO: RUA JOAQUINA NOGUEIRA DE OLIVEIRA, S/N - CENTRO	PRANCHA:	15/17
TÍTULO DO DESENHO: DETALHAMENTO FACHADA EXTERNA		
MUNICÍPIO: CORRENTE	ZONA: URBANA	ESCALA: 1:75
ARQUITETO(A): RAYRA NERISSA	FASE: PROJETO ARQUITETÔNICO	DATA: JUNHO/2021
	REVISÃO:	08.09.21

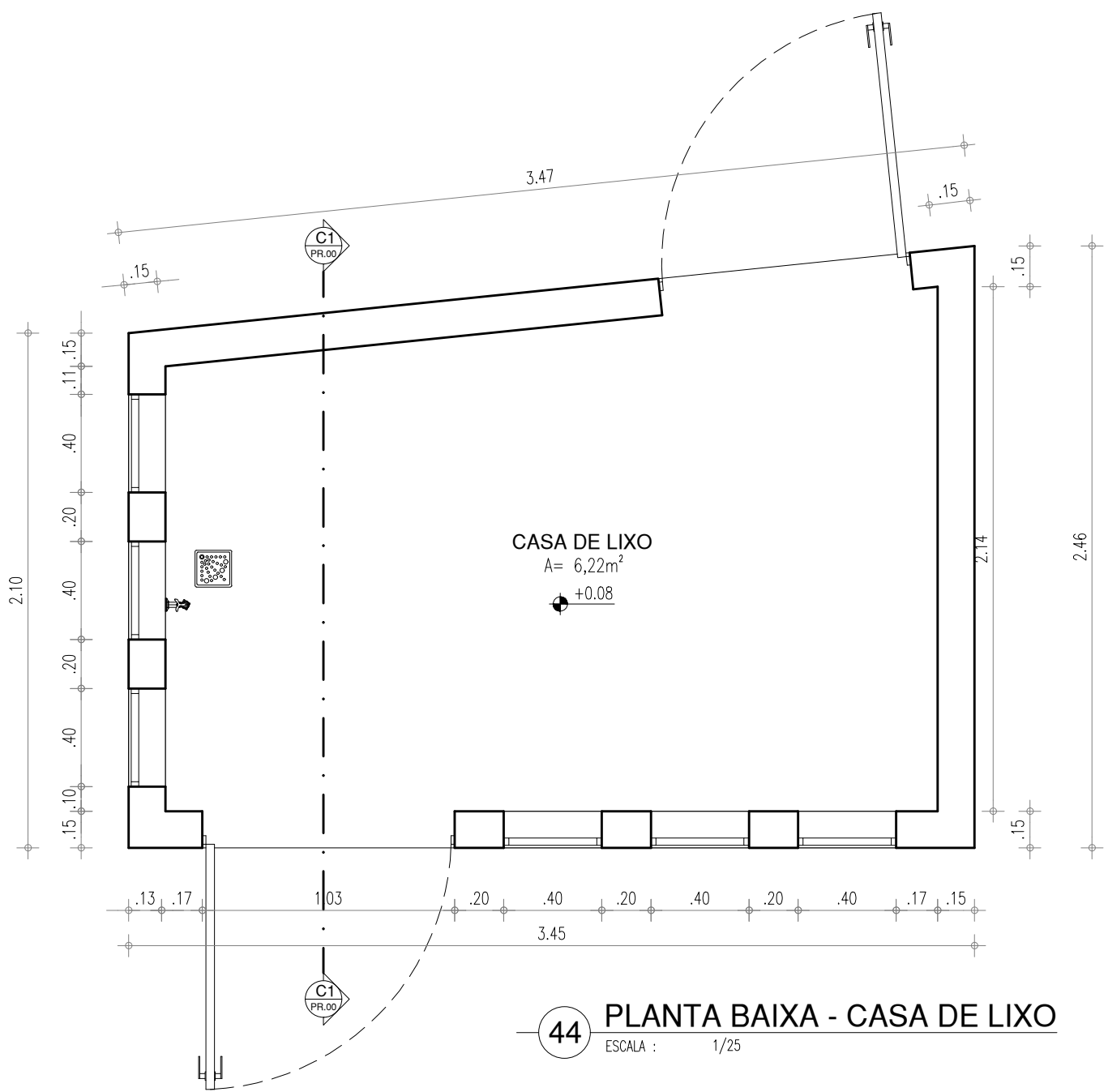

44 PLANTA BAIXA - CASA DE LIXO

ESCALA : 1/25

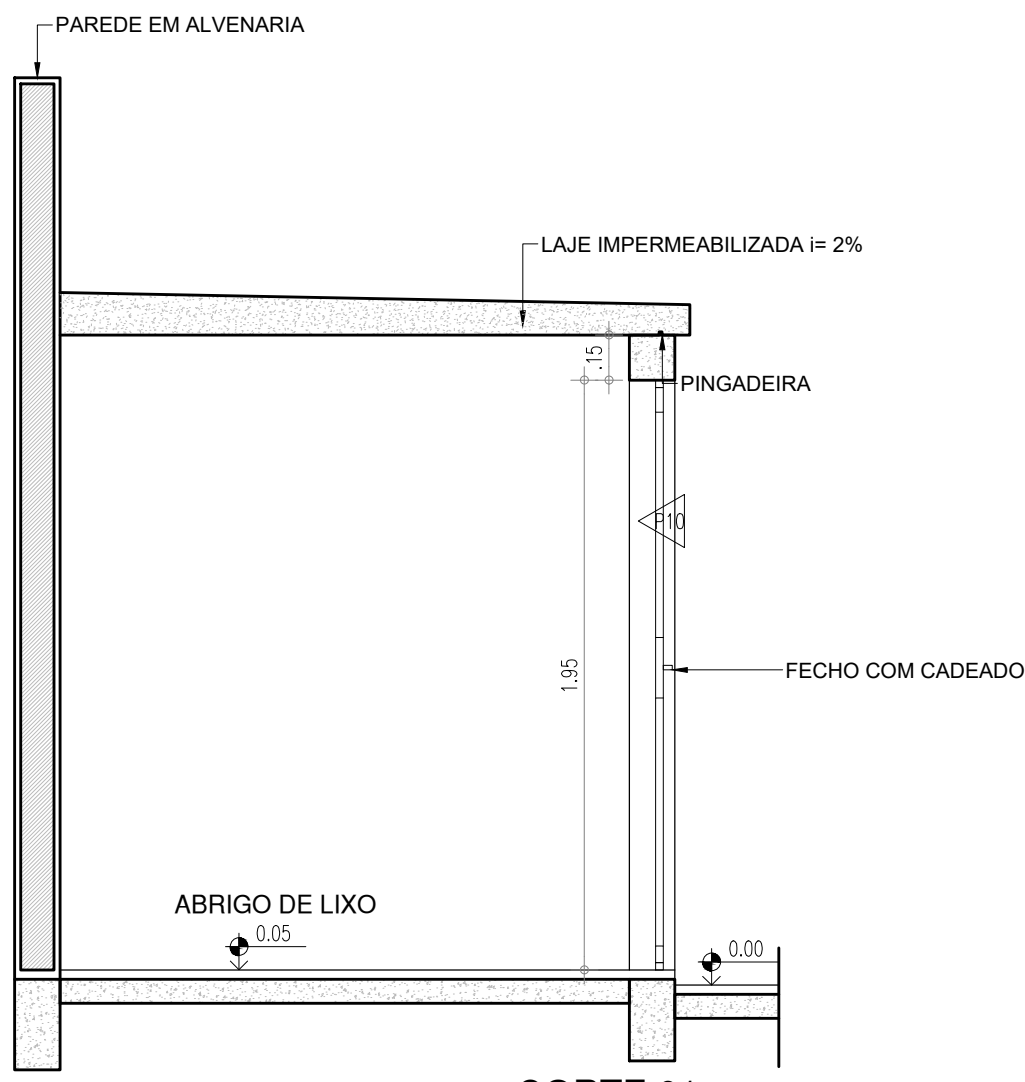

45 CORTE 01

ESCALA : 1/25

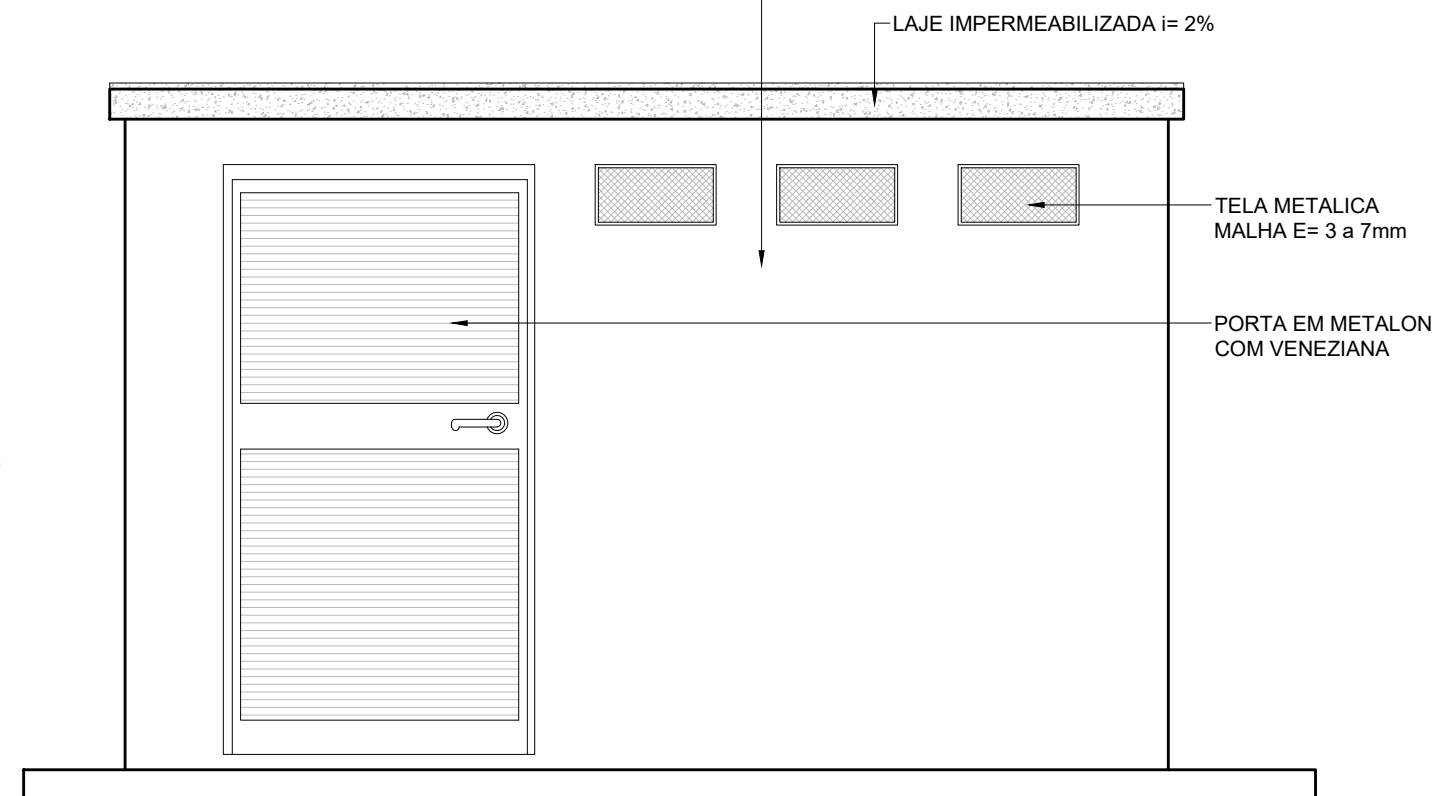

46 FACHADA 1

ESCALA : 1/25

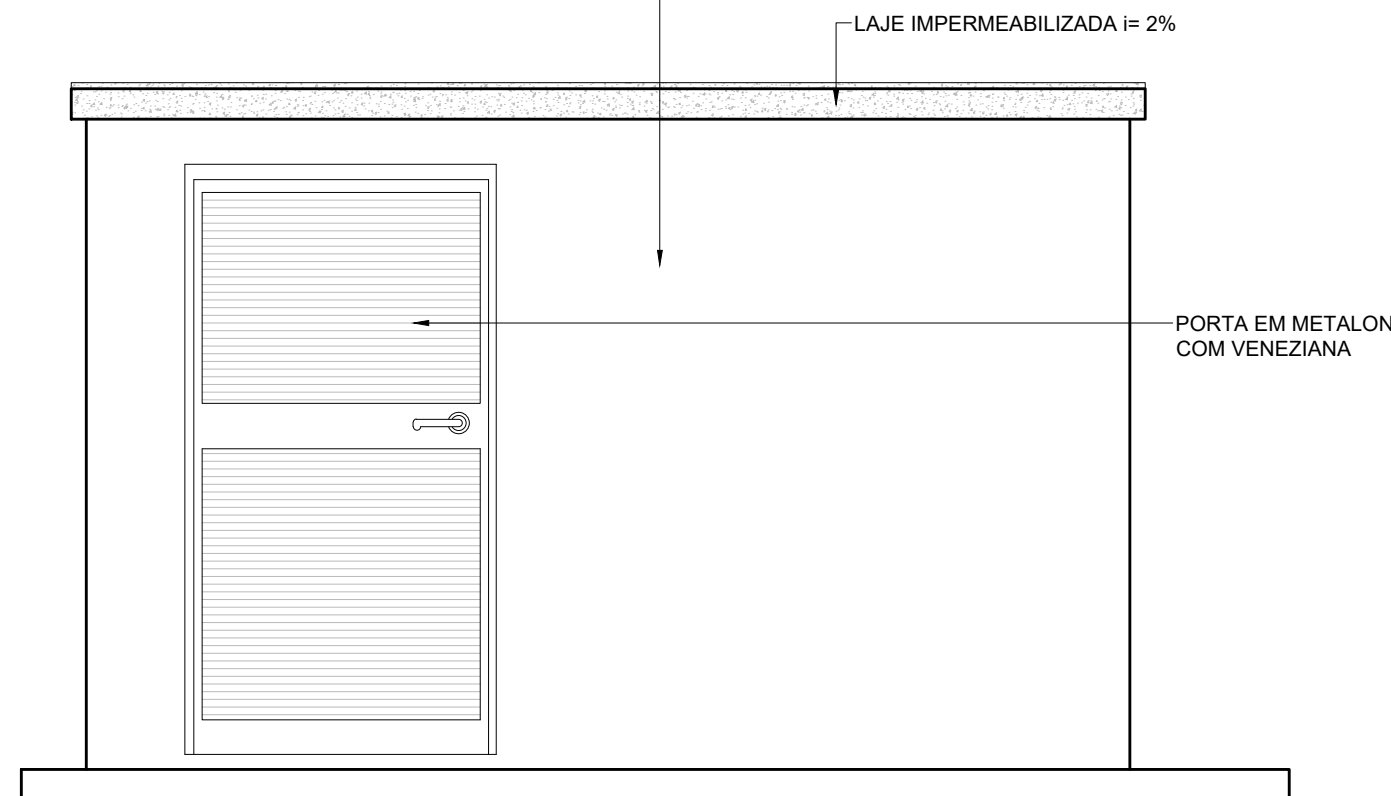

47 FACHADA 2

ESCALA : 1/25

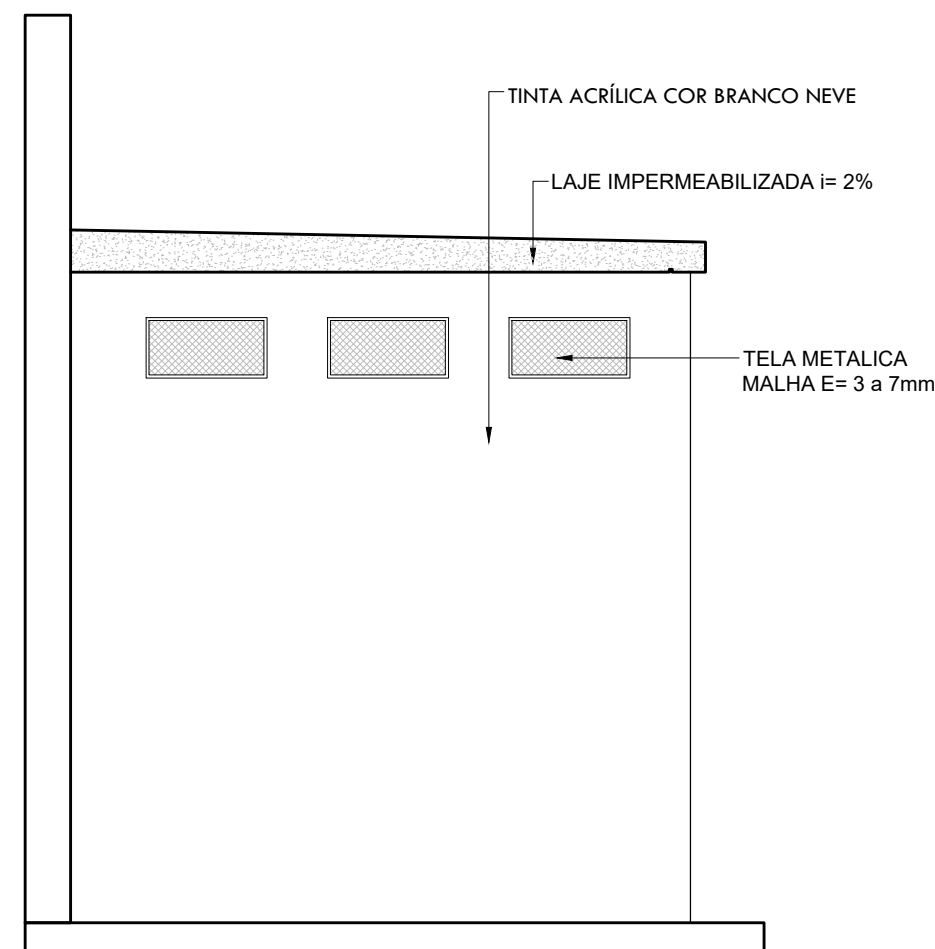

48 FACHADA 3

ESCALA : 1/25

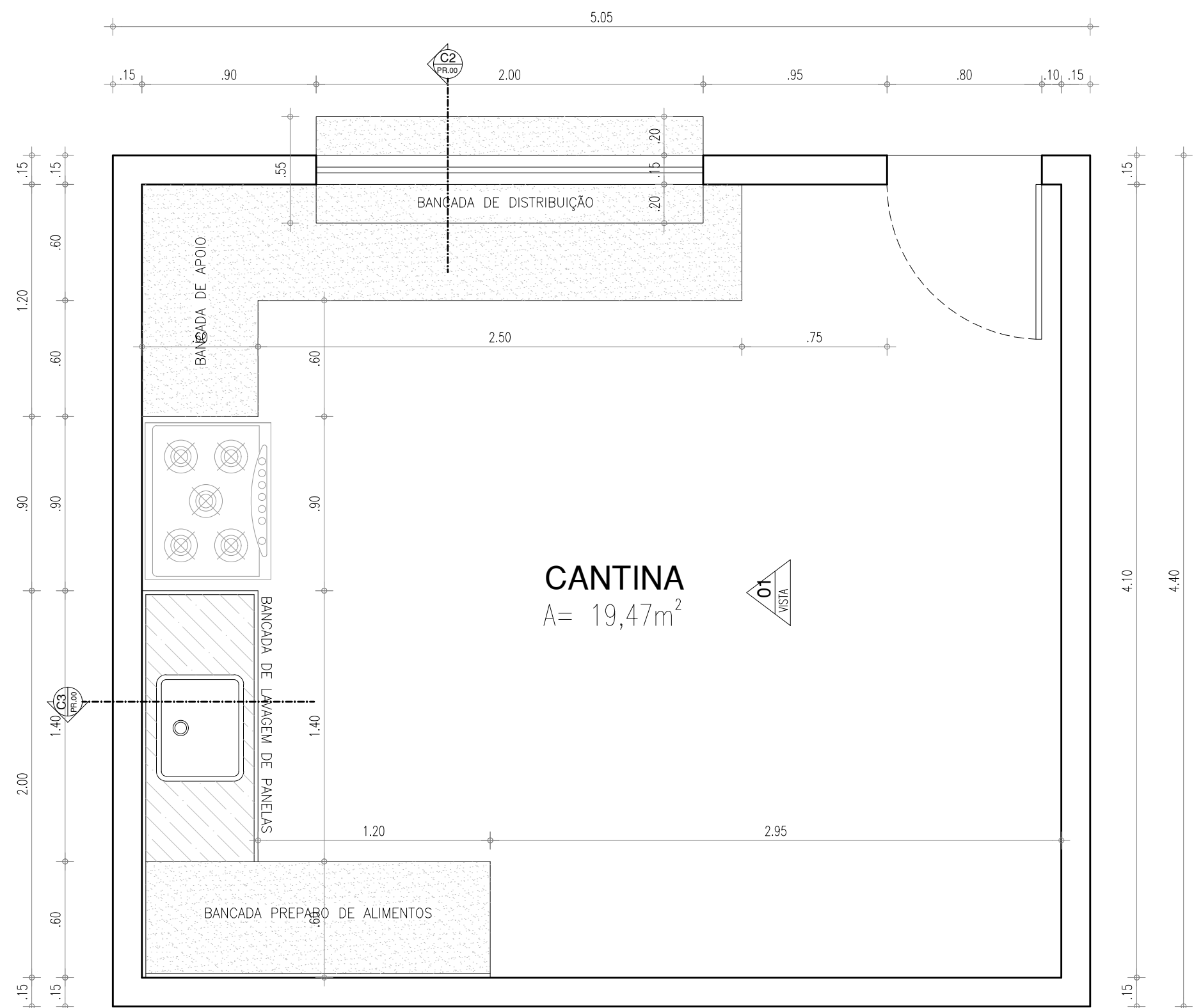

49 PLANTA BAIXA - CANTINA

ESCALA : 1/25

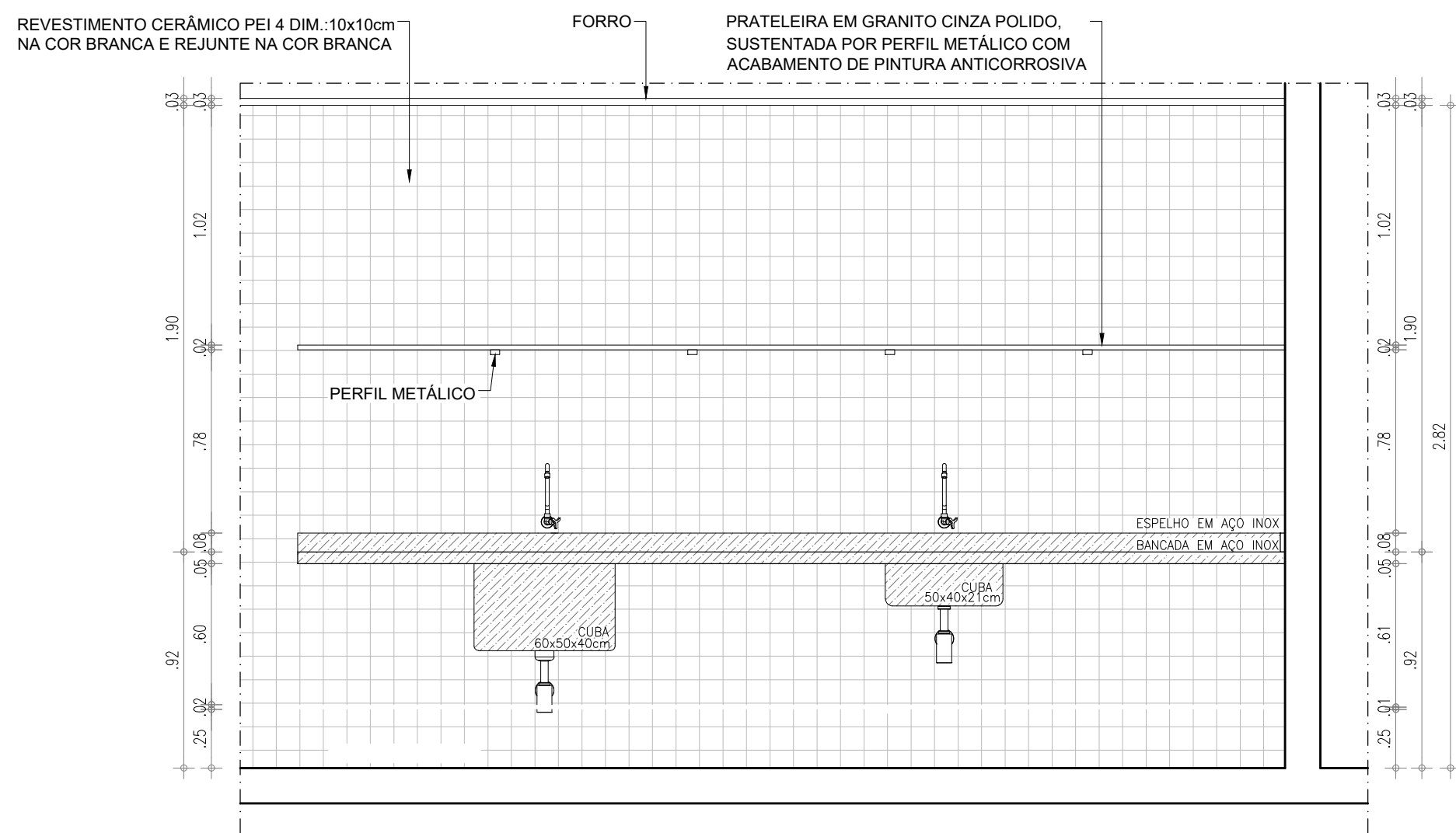

50 VISTA 1 - CANTINA

ESCALA : 1/25

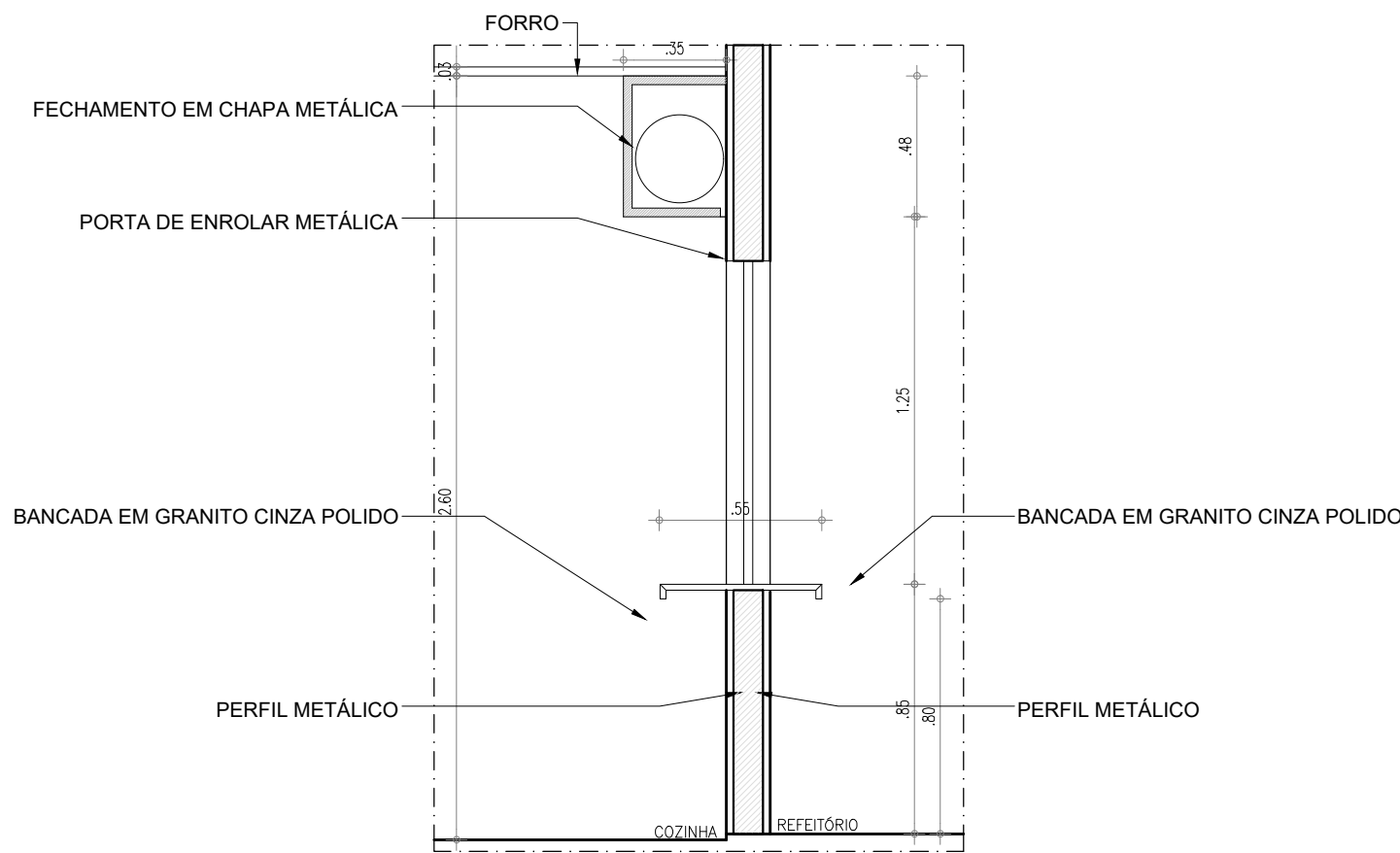

51 CORTE C2

ESCALA : 1/25

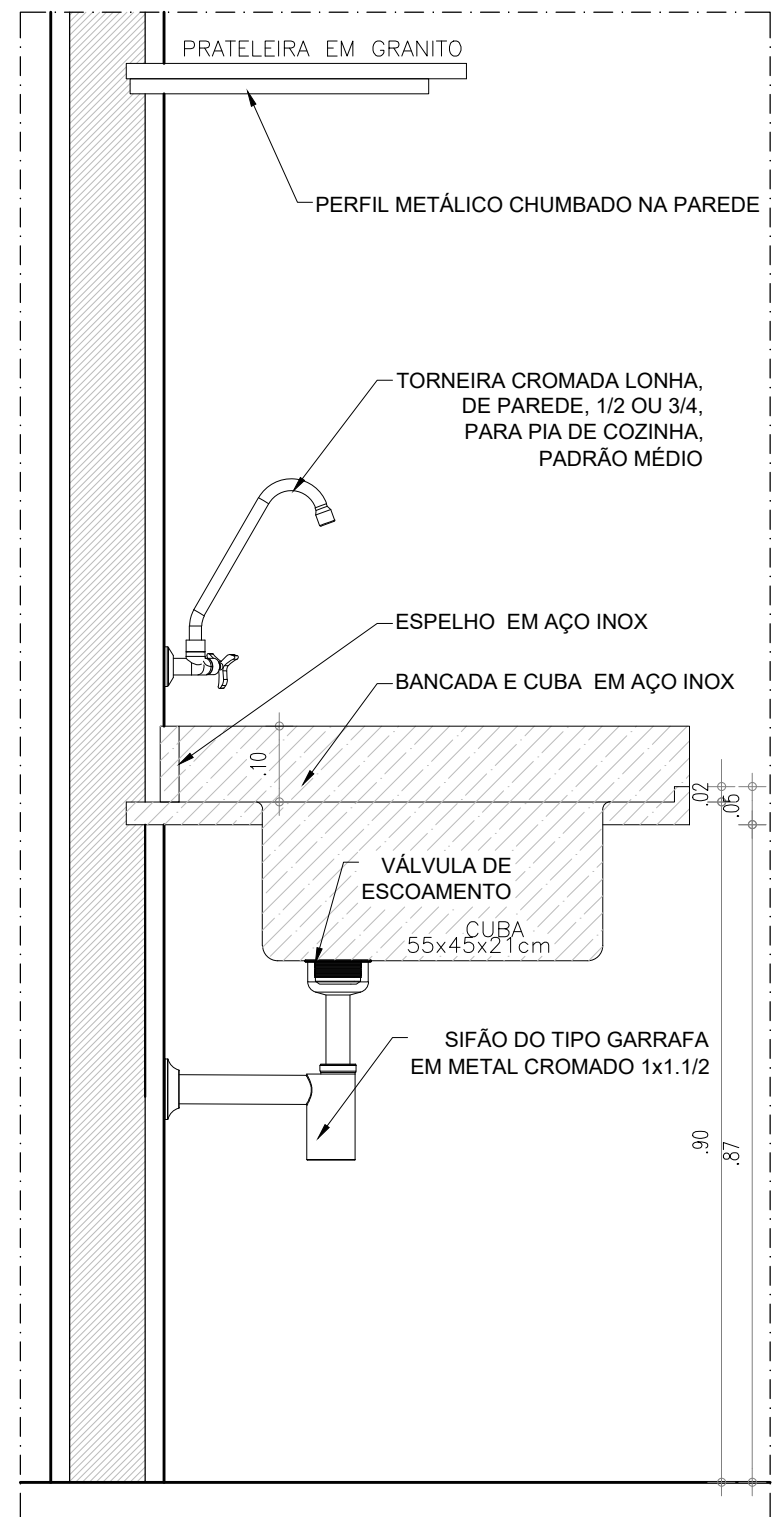

52 CORTE C3

ESCALA : 1/10

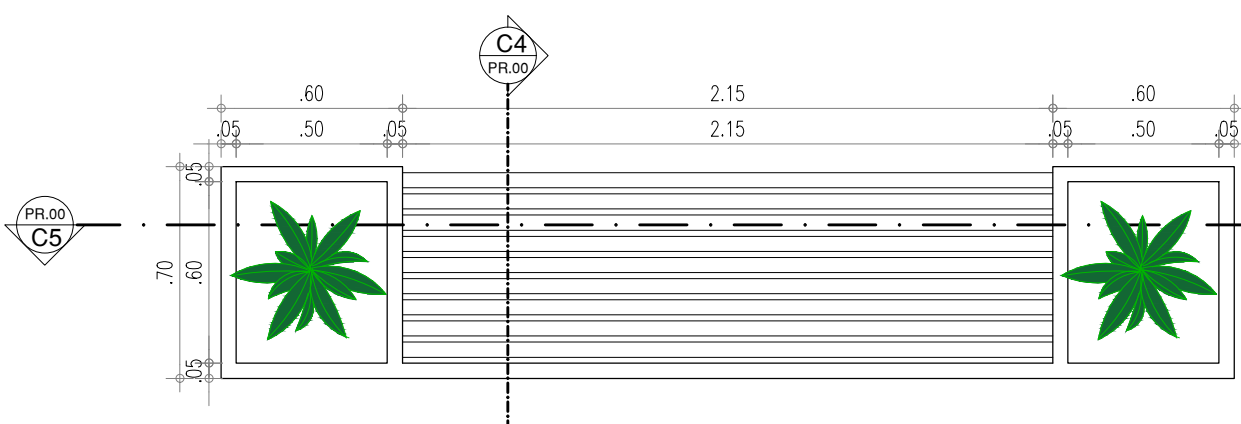

53 PLANTA BAIXA-BANCO 2

ESCALA : 1/25

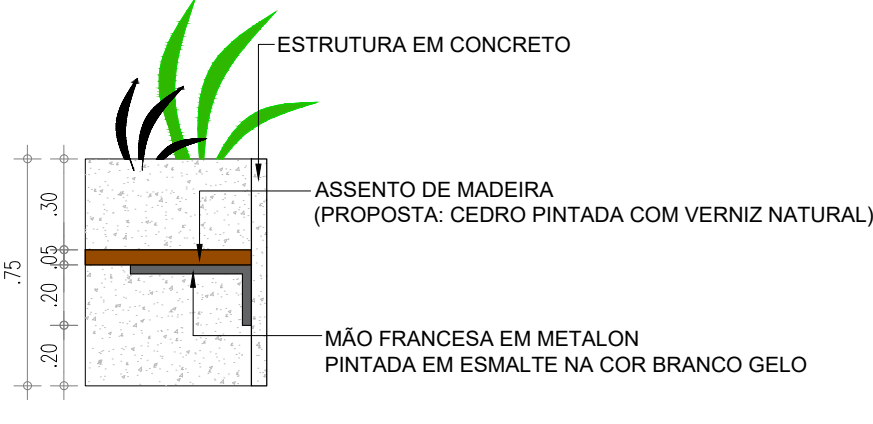

54 CORTE C4

ESCALA : 1/25

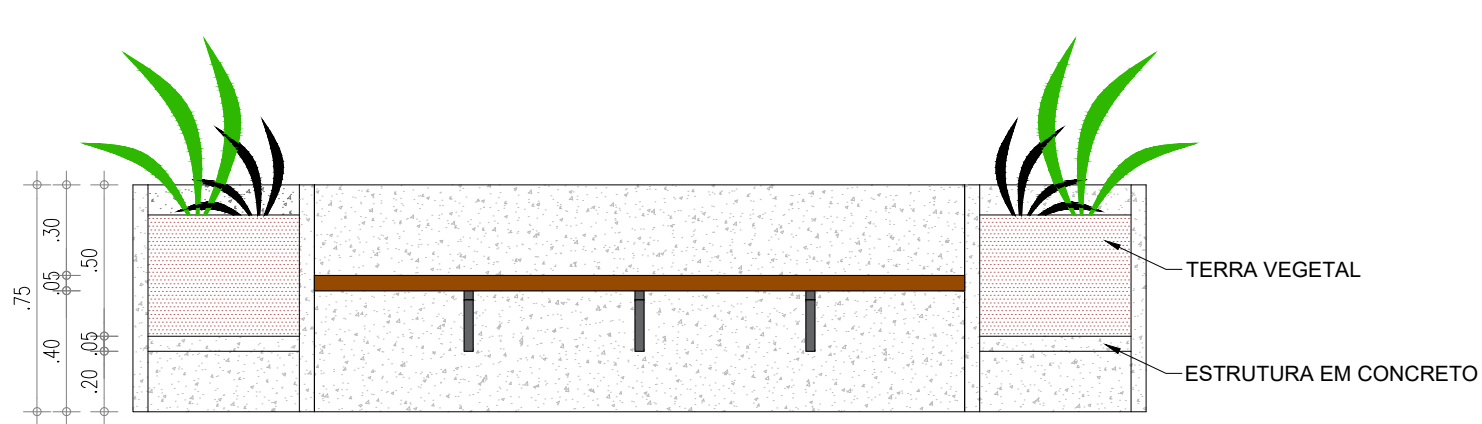

55 CORTE C5

ESCALA : 1/25

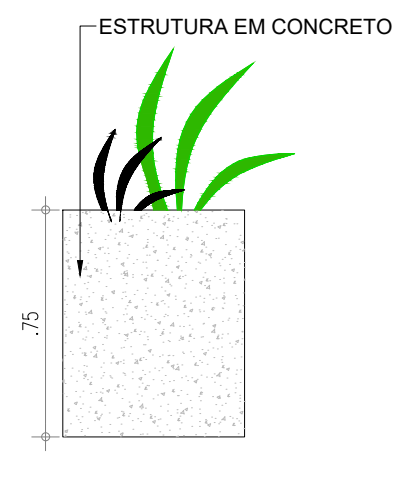

56 VISTA LATERAL

ESCALA : 1/10

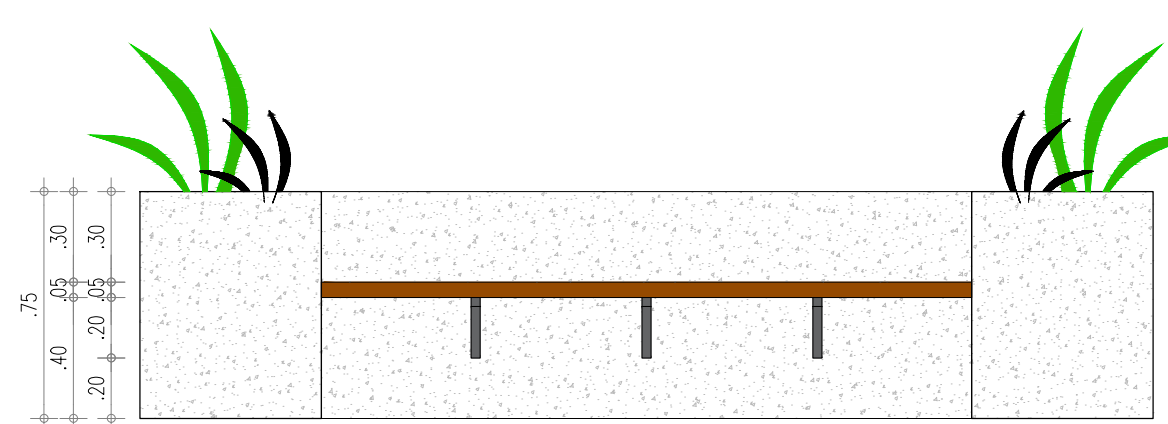

57 VISTA FRONTAL

ESCALA : 1/25

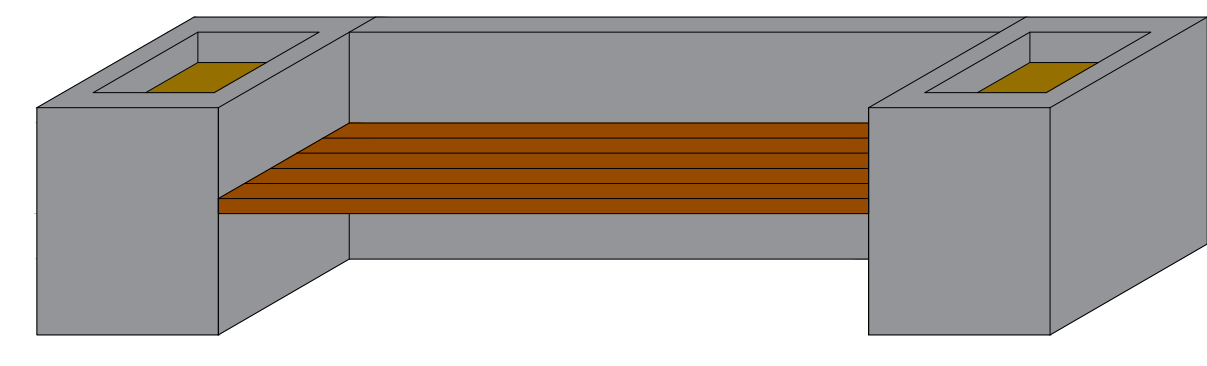

58 PERSPECTIVA

ESCALA : 1/25

HISTÓRICO		
ALTERAÇÃO	REVISÃO	DATA
1.		
2.		
3.		
4.		
5.		
ARQUITETA:	ENGENHEIRO RESPONSÁVEL:	PROPRIETÁRIO:
ANA LUIZA SOARES FALCÃO ARQUITETA E URBANISTA CAU Nº 252418-D		

 GOVERNO DO ESTADO DO PIAUÍ		
SEDUC - SECRETARIA DE ESTADO DA EDUCAÇÃO		
14º GRE - REGIONAL BOM JESUS		
DEPARTAMENTO: GERÊNCIA DE ARQUITETURA E ENGENHARIA	DESENHO: ARQ	
TÍTULO DO PROJETO: PROJETO ARQUITETÔNICO DE REFORMA E AMPLIAÇÃO	PRANCHA: 16/17	
ENDEREÇO DO SERVIÇO: RUA JOAQUINA NOGUEIRA DE OLIVEIRA, S/N - CENTRO	ESCALA: 1:25	
TÍTULO DO DESENHO: DETALHAMENTOS	REVISÃO: 08.09.21	
MUNICÍPIO: CORRENTE	ZONA: URBANA	DATA: JUNHO/2021
ARQUITETO(A): RAYRA NERISSA	FASE: PROJETO ARQUITETÔNICO	REVISÃO: 08.09.21

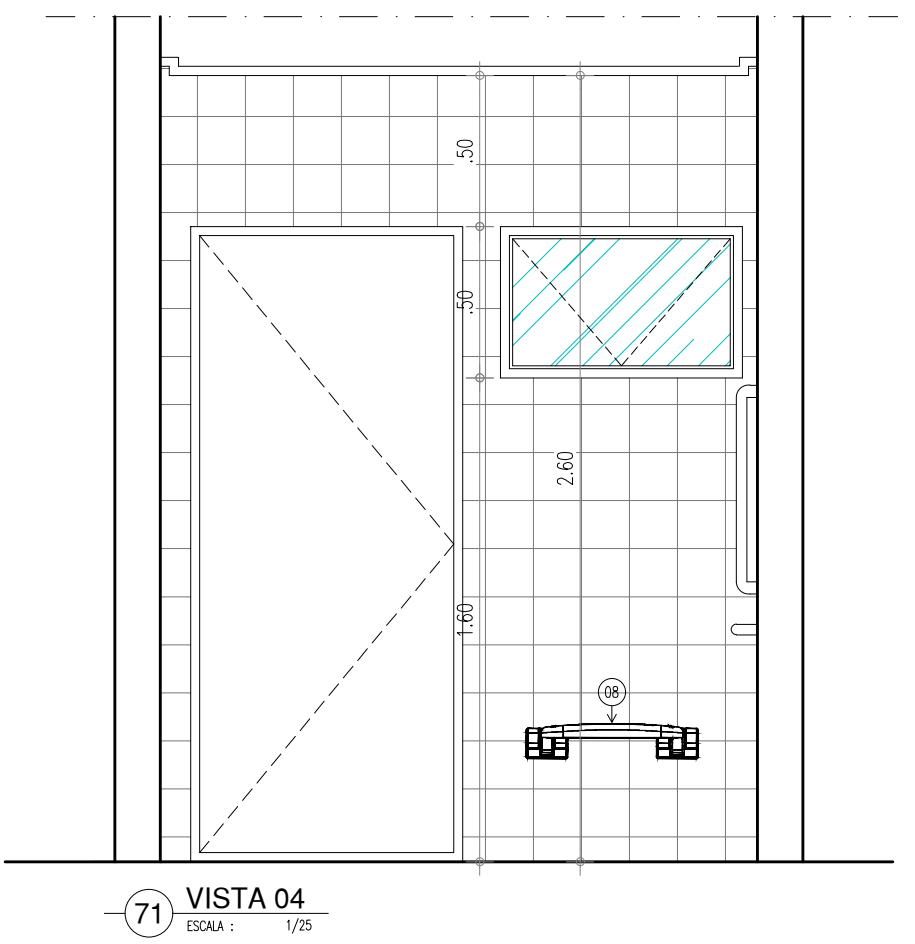
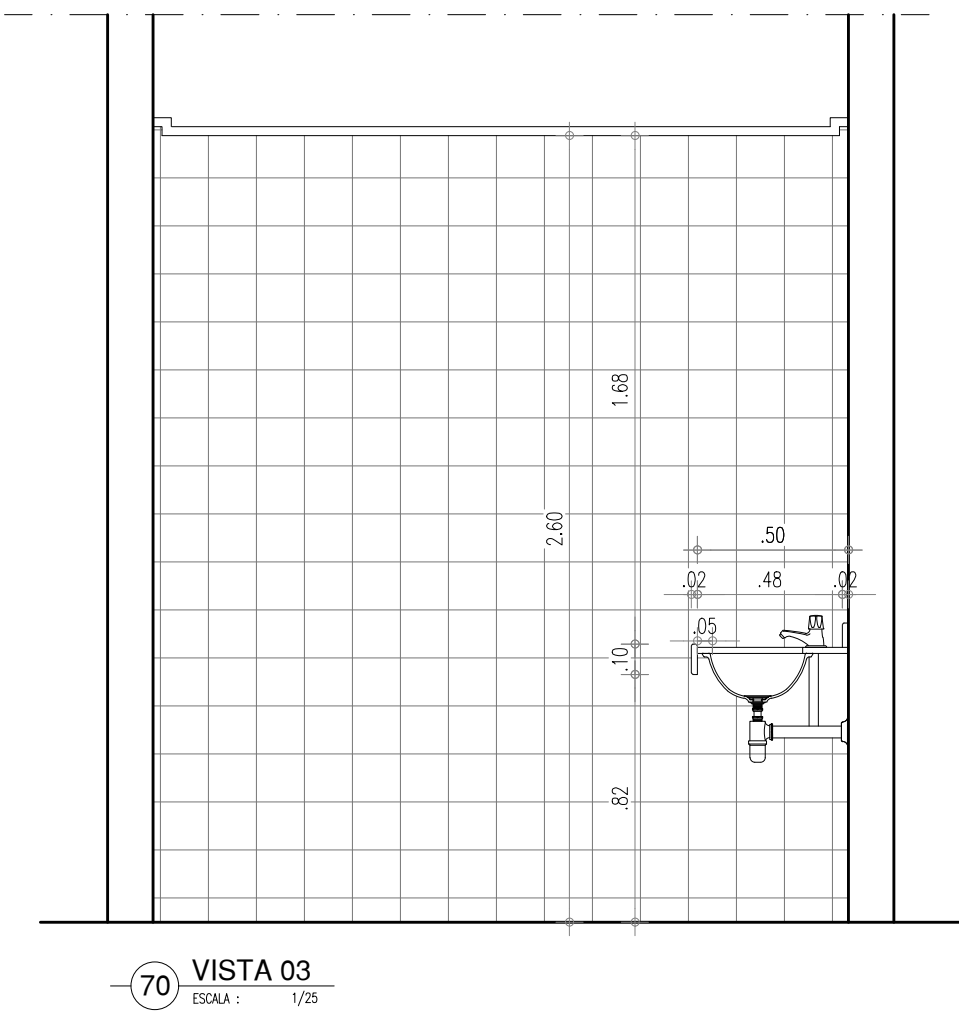
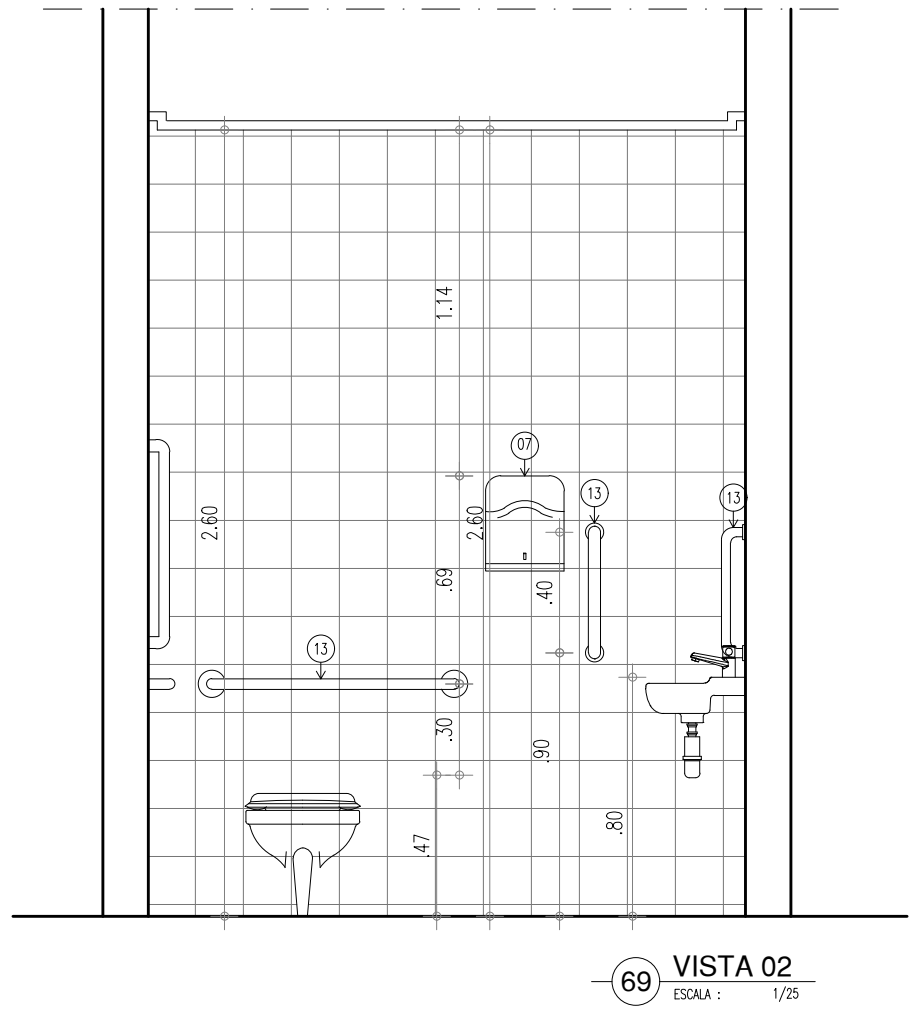
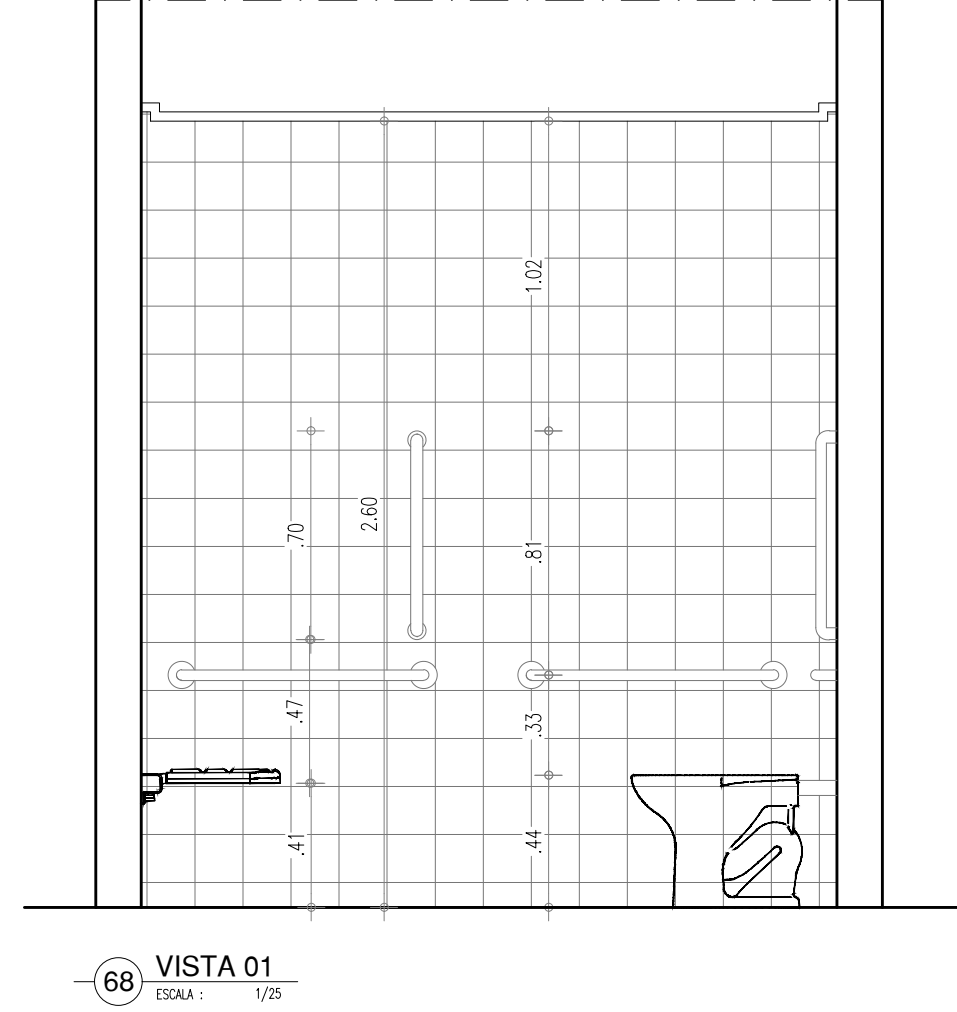
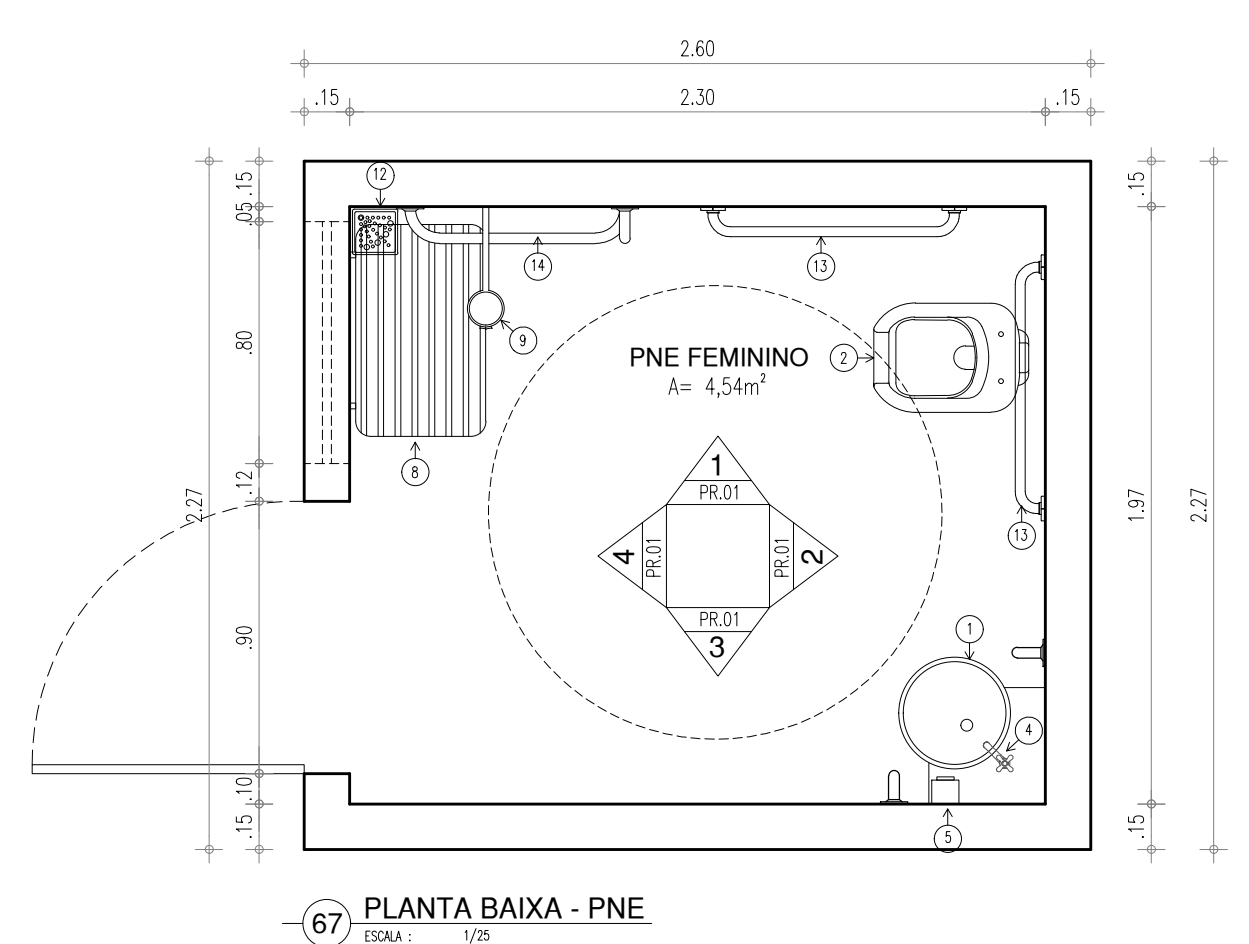
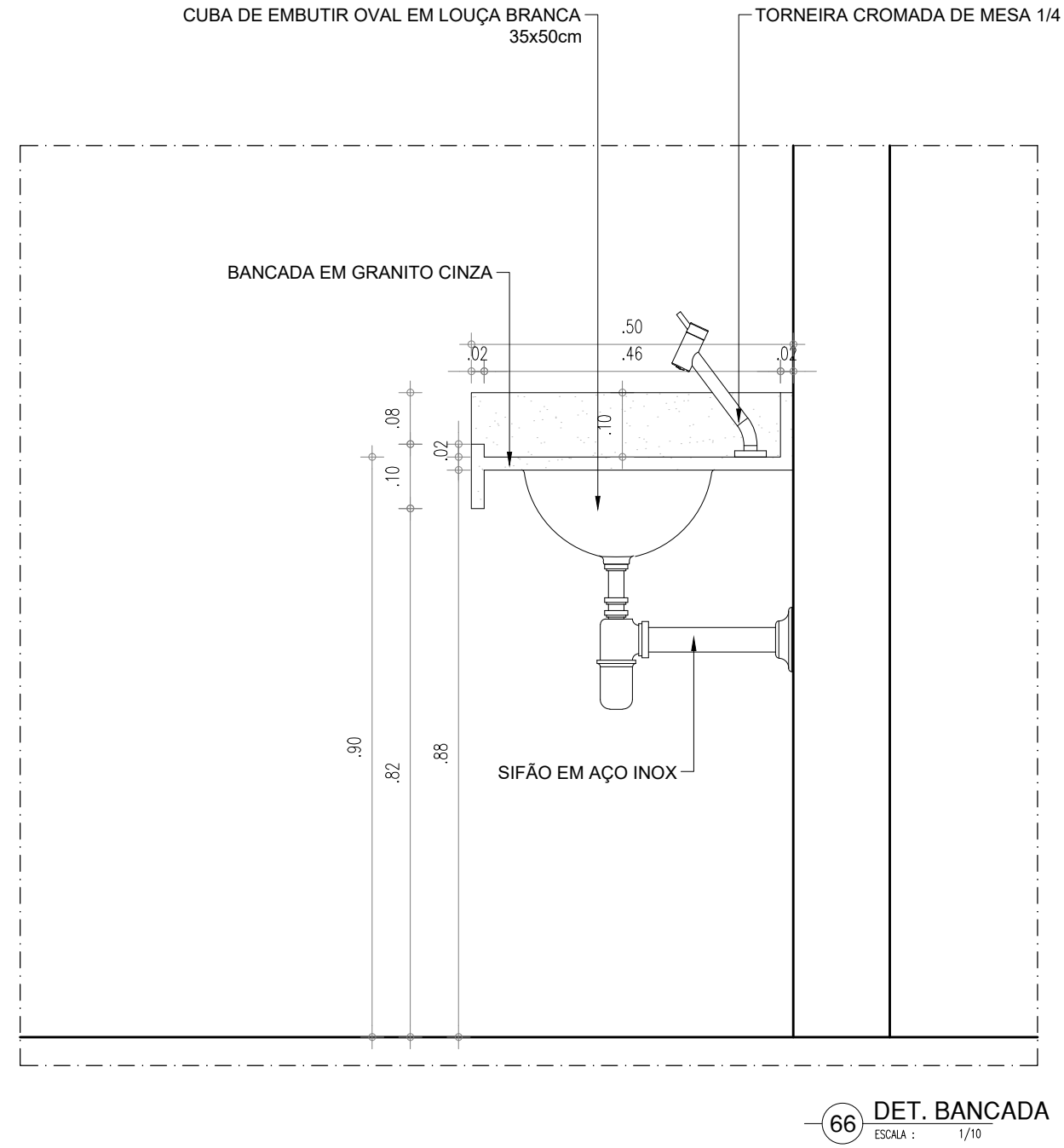
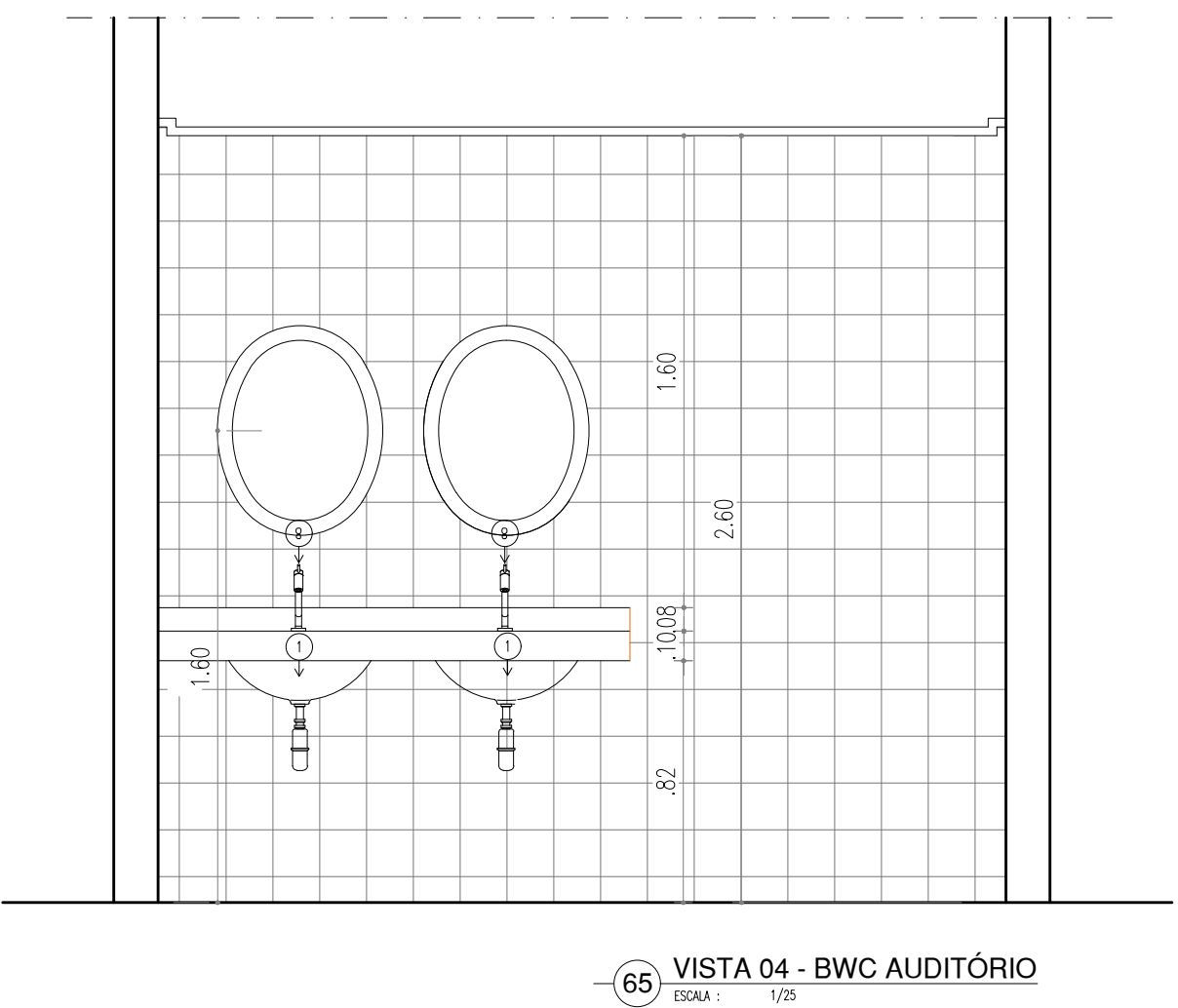
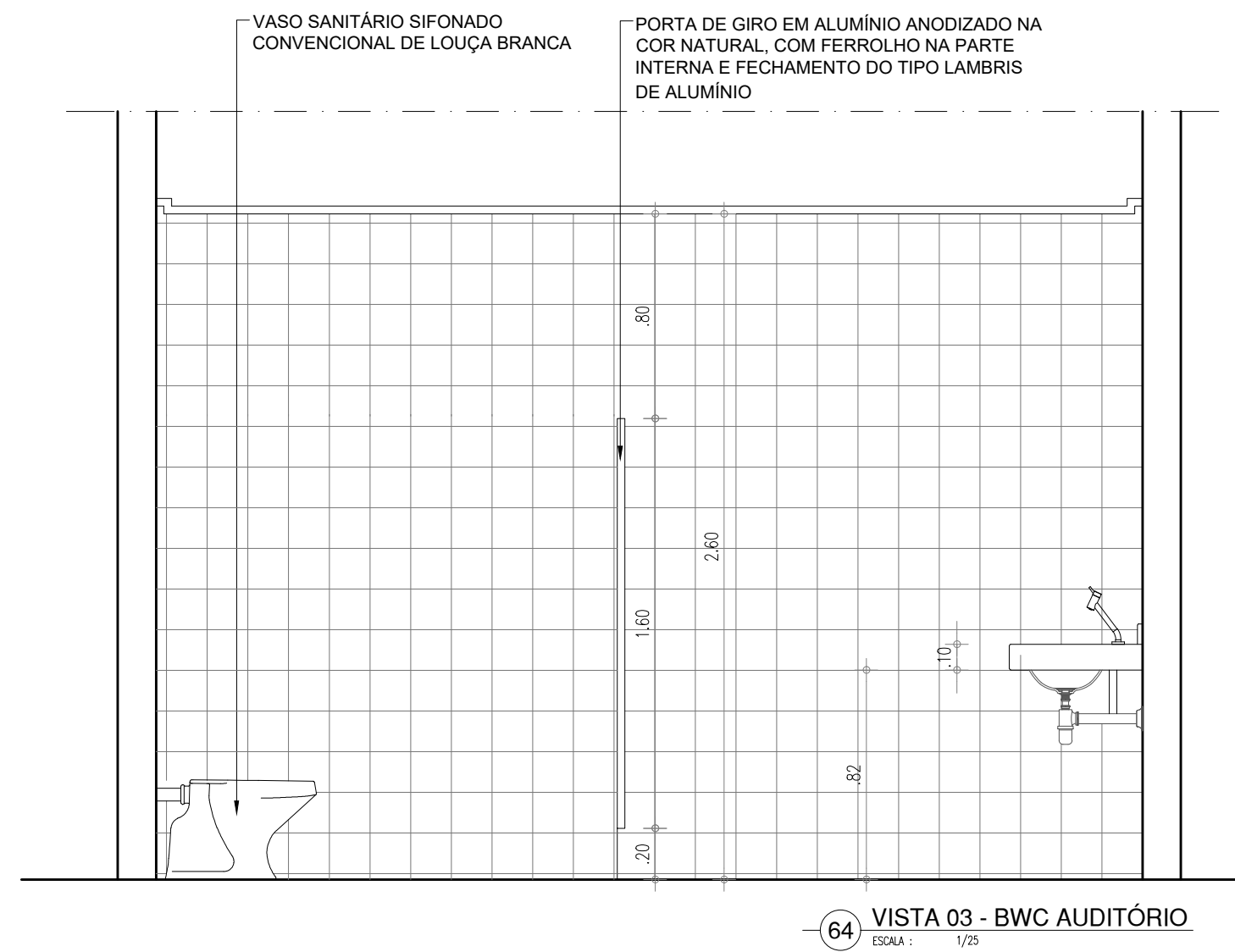
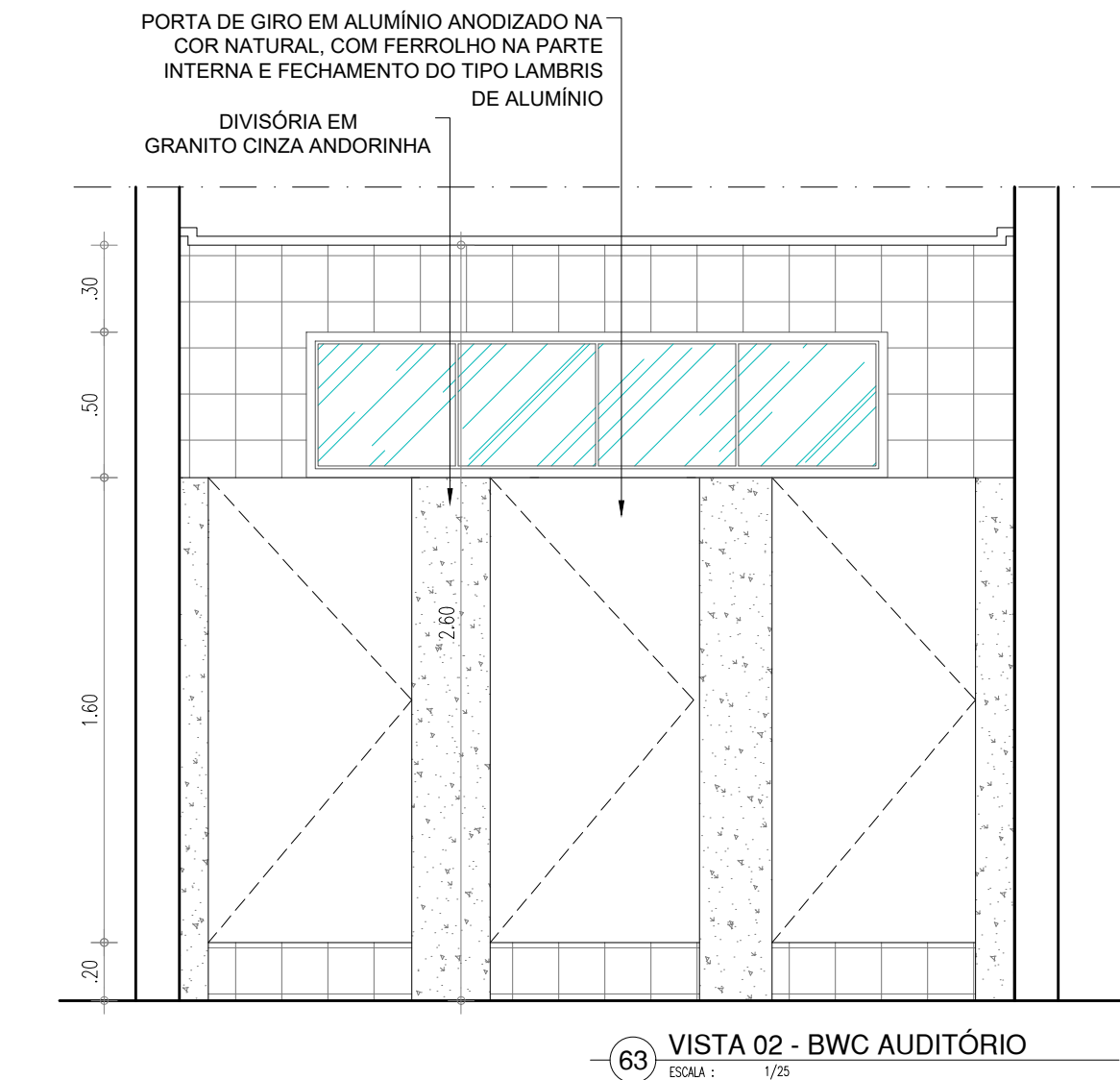
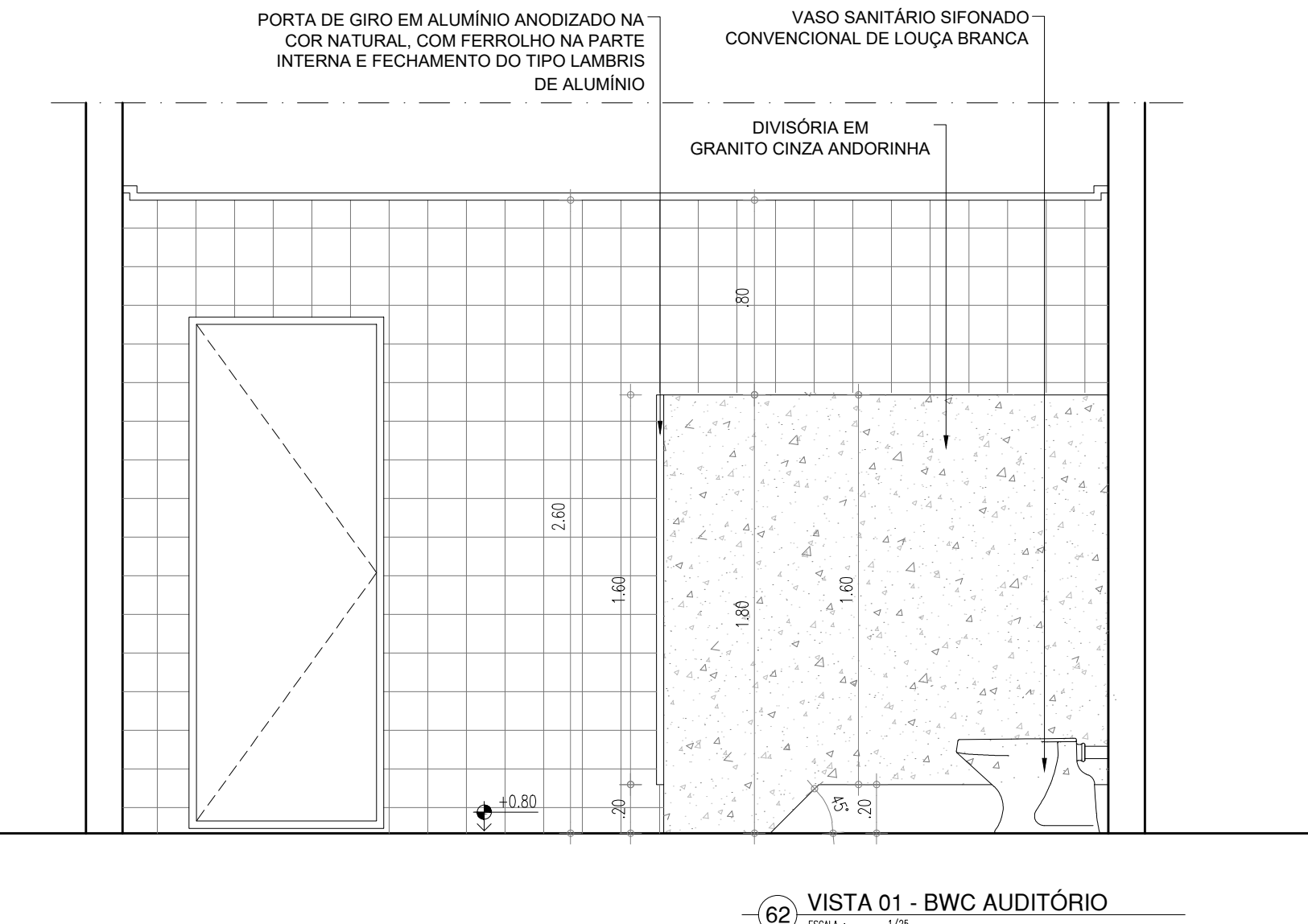
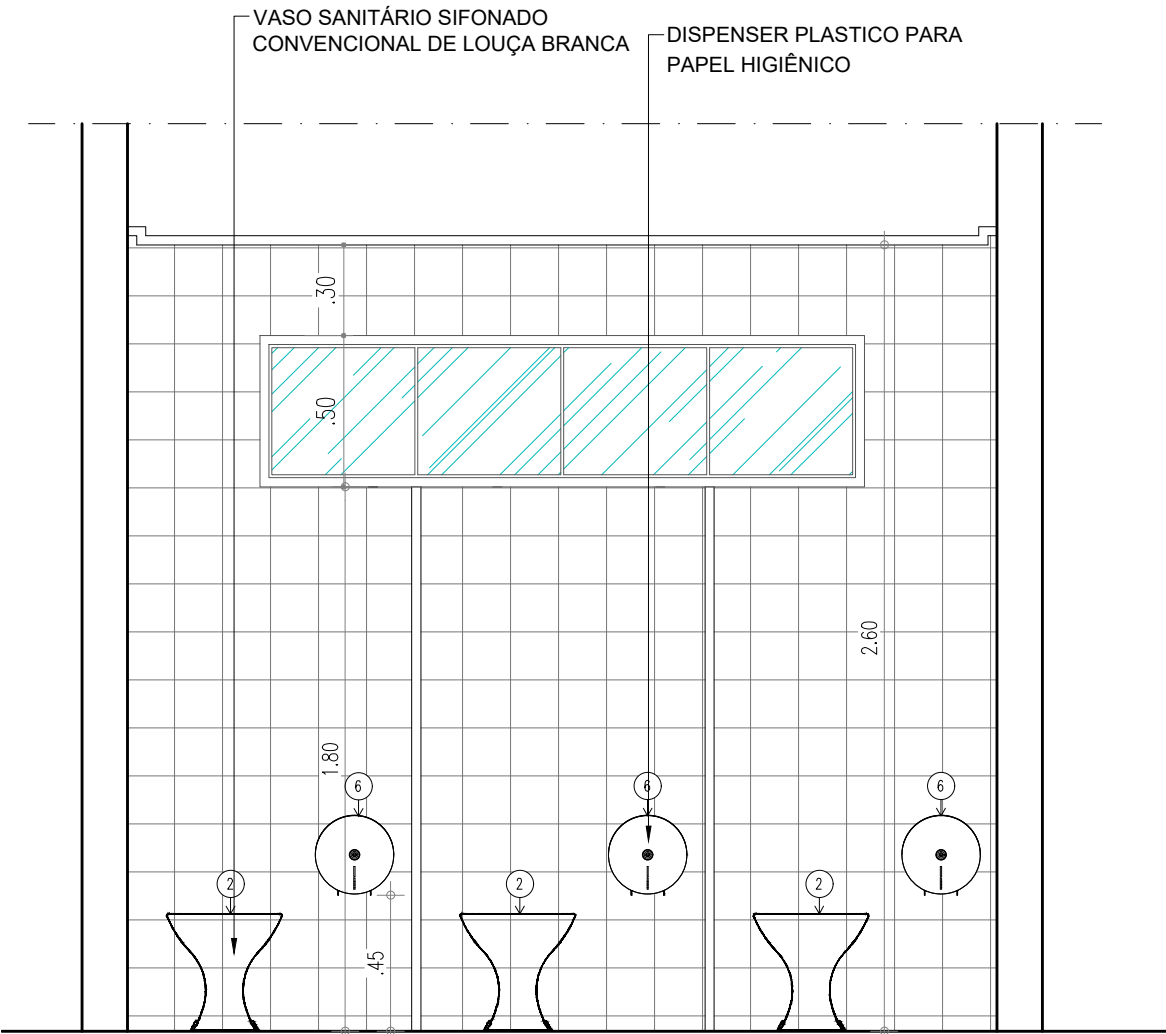
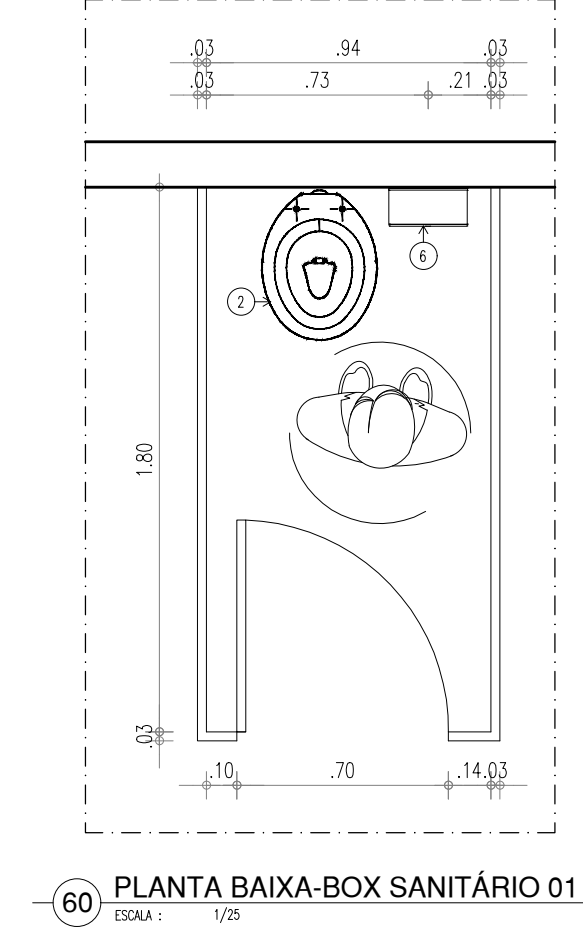
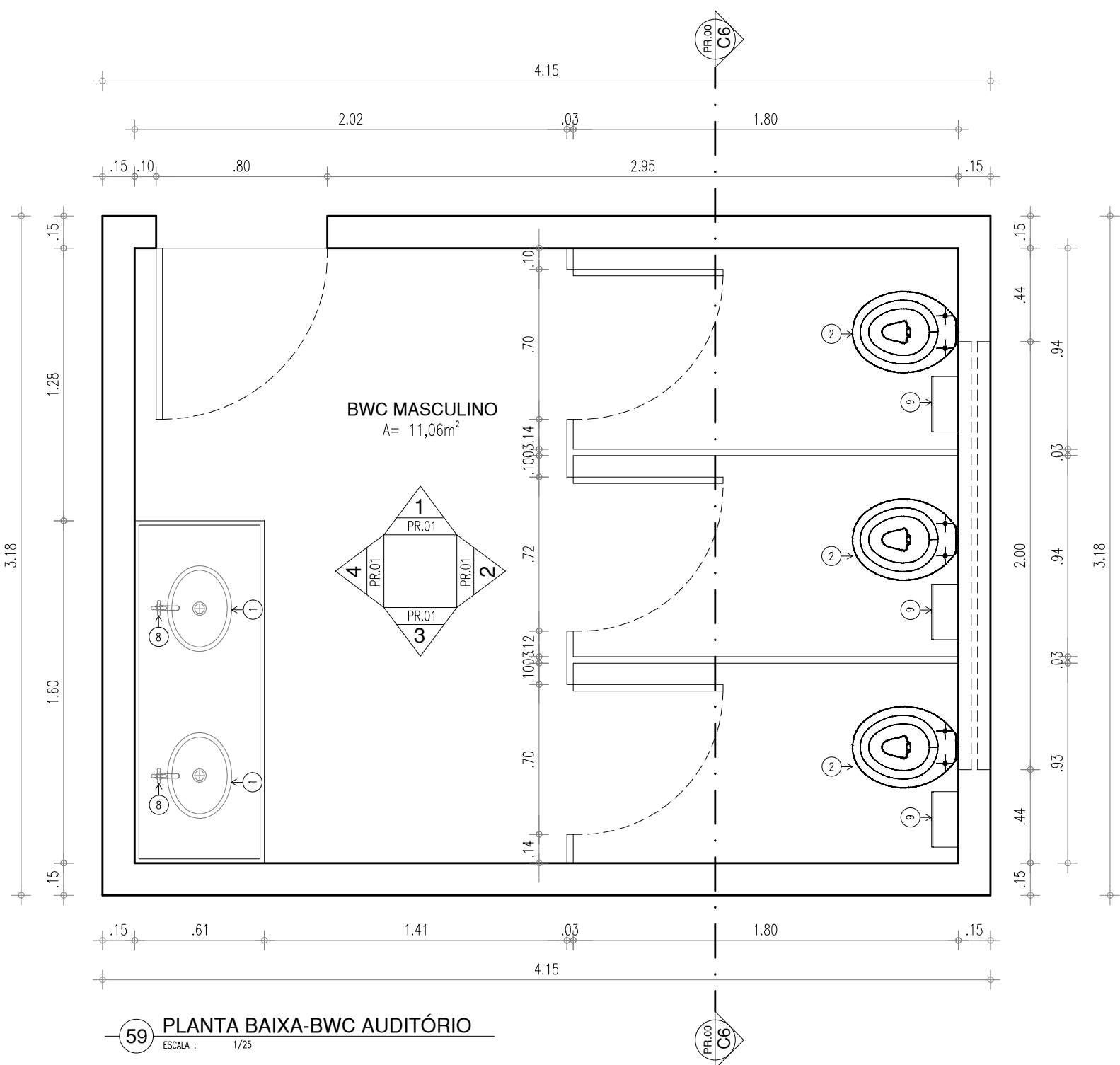

LEGENDA – ACESSÓRIOS DE BANHEIROS		
01	CUBA DE EMBUTIR OVAL EM LOUÇA BRANCA, 35 X 50CM OU EQUIVALENTE	
02	VASO SANITÁRIO SIFONADO CONVENCIONAL COM LOUÇA BRANCA	
03	ASSENTO SANITÁRIO CONVENCIONAL	
04	MICTÓRIO SIFONADO LOUÇA BRANCA PADRÃO MÉDIO	
05	SABONETEIRA PLASTICA TIPO DISPENSER PARA SABONETE LIQUIDO COM RESERVATÓRIO 800 A 1500ml	
06	DISPENSER PLASTICO PARA PAPEL HIGIÊNICO	
07	DISPENSER PLASTICO PARA PAPEL TOALHA	
08	TORNEIRA CROMADA DE MESA 1/4	
09	CHUVEIRO TRADICIONAL	
10	CABIDE CROMADO	
11	ACABAMENTO PARA REGISTRO BASE 3/4"	
12	RALO SIFONADO CROMADO COM FECHO	
13	SIFÃO DO TIPO GARRAFA EM METAL CROMADO 1x1.1/2	

LEGENDA – ACESSÓRIOS DE BANHEIROS PNE		
01	LAVATÓRIO COM COLUNA SUSPensa	
02	VASO SANITARIO SIFONADO CONVENCIONAL PARA PCD SEM FURO FRONTAL COM LOUÇA BRANCA SEM ASSENTO	
03	ASSENTO SANITÁRIO CONVENCIONAL	
04	TORNEIRA DE MESA COM FECHAMENTO AUTOMATICO PARA LAVATÓRIO	
05	SABONETEIRA PLASTICA TIPO DISPENSER PARA SABONETE LIQUIDO COM RESERVATÓRIO 800 A 1500ml	
06	DISPENSER PLASTICO PARA PAPEL HIGIÊNICO	
07	DISPENSER PLASTICO PARA PAPEL TOALHA	
08	BANCO ARTICULADO, EM AÇO INOX PARA PCD, FIXADO NA PAREDE	
09	CHUVEIRO TRADICIONAL	
10	CABIDE CROMADO	
11	ACABAMENTO PARA REGISTRO BASE 3/4"	
12	RALO SIFONADO CROMADO COM FECHO	
13	BARRA DE APOIO RETA, EM AÇO INOX POLIDO, 80 CM FIXADA NA PAREDE	
14	BARRA DE APOIO EM L, EM AÇO INOX POLIDO, 70x70 CM FIXADA NA PAREDE	
15	BARRA DE APOIO RETA, EM AÇO INOX POLIDO, 40 CM FIXADA NA PORTA	
16	SIFÃO DO TIPO GARRAFA EM METAL CROMADO 1x1.1/2	

HISTÓRICO		
ALTERAÇÃO	REVISÃO	DATA
1.		
2.		
3.		
4.		
5.		

ARQUITETA:	ENGENHEIRO RESPONSÁVEL:	PROPRIETÁRIO:
ANA LUIZA SOARES FALCÃO ARQUITETA E URBANISTA CAU Nº 252418-D		



GOVERNO DO ESTADO DO PIAUÍ
SEDUC - SECRETARIA DE ESTADO DA EDUCAÇÃO
14º GRE - REGIONAL BOM JESUS

DEPARTAMENTO: GERÊNCIA DE ARQUITETURA E ENGENHARIA	DESENHO: ARQ
TÍTULO DO PROJETO: PROJETO ARQUITETÔNICO DE REFORMA E AMPLIAÇÃO	PRANCHA: 17/17
ENDEREÇO DO SERVIÇO: RUA JOAQUINA NOGUEIRA DE OLIVEIRA, S/N - CENTRO	ESCALA: 1:25
TÍTULO DO DESENHO: DETALHAMENTO BWC E PNE	REVISÃO: 08.09.21
MUNICÍPIO: CORRENTE	ZONA: URBANA
ARQUITETO(A): RAYRA NERISSA	FASE: PROJETO ARQUITETÔNICO
DATA: JUNHO/2021	